Manual Del Usuario De La Función WIFI







Esta descripción se aplica a los Aires Acondicionados con función WIFI. Por favor lea el manual cuidadosamente antes de usar el producto y guárdelo para futuras referencia.

¡Empecemos!

Directrices de operación. Por favor, tome como referencia las siguientes instrucciones sencillas.

Pasos de operación	Ítems de operación	Nueva cuenta	Re-instalar la APP (registrada antes)
Paso 1	Descargar e instalar la APP	Sí	Sí
Paso 2	Activar la APP	Sí	Sí
Paso 3	Cuenta de registro	Sí	NO
Paso 4	Inicio de sesión	Sí	Sí
Paso 5	Agregar dispositivo al control	Sí	El dispositivo registrado permanecerá.

Nota: Si usted registró la cuenta y agregó el dispositivo antes, cuando vuelva a instalar la APP e inicie sesión, el dispositivo agregado permanecerá.

Precaución de FCC (FCC ID: 2AJCLTWAC-TYWFS)

Este dispositivo cumple con la parte 15 de las Reglas FCC. La operación está sujeta a las siguientes dos condiciones:
(1) Este dispositivo no puede causar interferencia perjudicial, y (2) este dispositivo debe aceptar cualquier interferencia recibida, incluyendo la interferencia que pueda causar un funcionamiento no deseado.
Cualquier cambio o modifcación no aprobada expresamente por la parte responsable del cumplimiento podría anular la autoridad del usuario para operar el equipo.
Nota: Este equipo ha sido probado y cumple con los límites de un dispositivo digital de Clase B, de acuerdo con la parte 15 de las Reglas FCC. Estos límites se han previsto para proporcionar una protección razonable contra interferencias perjudiciales en una instalación residencial. Este equipo genera, utiliza y puede irradiar energía de radiofrecuencia y, si no se instala y se utiliza de acuerdo con las instrucciones, podría ocasionar interferencias perjudiciales para las comunicaciones por radio. No obstante, no se puede garantizar que no se vaya a producir interferencias en una instalación en particular. Si este equipo ocasiona interferencias perjudiciales en la recepción de radio o televisión, lo que puede comprobarse apagando y encendiendo el equipo, se recomienda al usuario que intente corregir la interferencia mediante una o más de las siguientes medidas:
-Reoriente o reubique la antena receptora.
-Aumente la separación entre el equipo y el receptor.
-Conecte el equipo a la toma de corriente en un circuito distinto de aquél al que esté conectado el receptor.
-Consulte al distribuidor o un técnico experimentado de radio / TV para obtener ayuda.
La distancia entre el usuario y el dispositivo no debe ser inferior a 20 cm.

CONTENIDOS

Especifcación del módulo Wi-Fi e información básica 1

Descargar e instalar la APP 2

Activar la APP 3

Registro 4

Inicio de sesión 6

Agregar dispositivo 8

Control del aire acondicionado 10

Administración de cuentas 28

Resolución de fallos 30

Especifcación del módulo Wi-Fi e información básica

1. Especifcaciones mínimas en un teléfono inteligente:

Android versión 5.0 o superior
IOS versión 9.0 o superior

2. Parámetros básicos para módulo Wi-Fi

Parámetros	Detalles
Frecuencia de red	2,400 – 2,500GHz
Estándares de WLAN	IEEE 802.11 b/g/n (canales 1-14)
Soporte de pila de protocolos	IPv4/IPv6/TCP/UDP/HTTPS/TLS/MulticastDNS
Soporte de seguridad	WEP/WPA/WPA2/AES128
Soporte de tipo de red	STA/AP/STA+AP

3. Ubicación y apariencia del módulo Wi-Fi en la unidad interior

Abra el panel frontal, el módulo Wi-Fi está cerca de la cubierta de la caja eléctrica o en el panel.

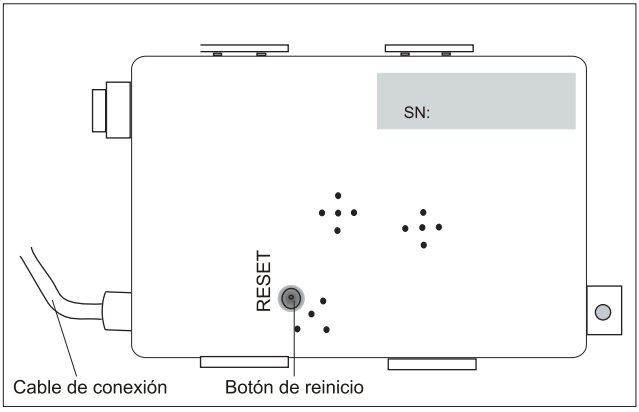

Descargar e instalar la APP

SmartLife-SmartHome

Para teléfono inteligente Android

Método 1: Escanee el código QR con un escáner de navegador, descargue e instale la APP.

Método 2: Abra Google "Play Store" en su teléfono inteligente y busque "SmartLife-SmartHome" , descargue e instale la APP.



Para teléfono inteligente IOS

Método 1: Escanee el código QR y siga los consejos para entrar en "AppStore", descargue e instale la APP.

Método 2: Abra Apple "AppStore" en su teléfono inteligente y busque "SmartLife-SmartHome" , descargue e instale la APP.



⚠ ***Nota:***
Habilite los permisos de Almacenamiento / Ubicación / Cámara para esta APP al instalar.
De lo contrario, tendrá algunos problemas al operar.

Activar la APP

La primera vez que se use la APP, deberá activarse.

1. Inicie la APP "SmartLife-SmartHome" en su teléfono inteligente.



2. Método 1: Toque el botón "Scan (Escanear)" y escanee el derecho Activar código QR
   Método 2: Toque "or Enter Activation Code (o Introducir Código de Activación)" en la parte inferior de la pantalla, luego introduzca el código de activación y toque "CONFIRM (CONFIRMAR)".

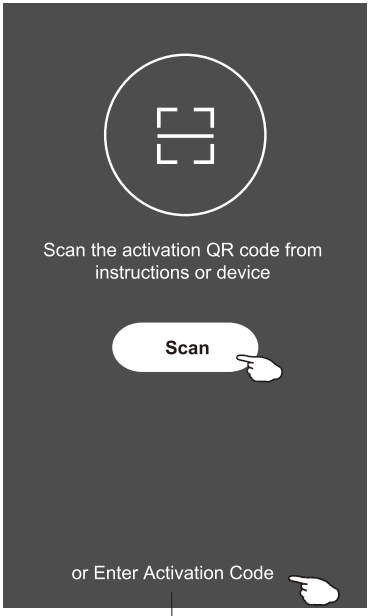

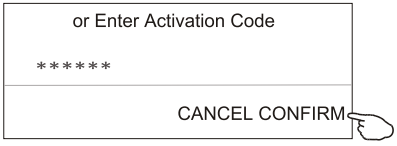

Active código QR y código de activación



Nota: Sin el código QR o el código de activación, no puede activar la APP ni usarla, manténgala a salvo..

Registro

1. Si no tiene ninguna cuenta, toque el botón "Register (Inscribirse)".
2. Lea la Política de Privacidad y toque "Agree (Aceptar)".

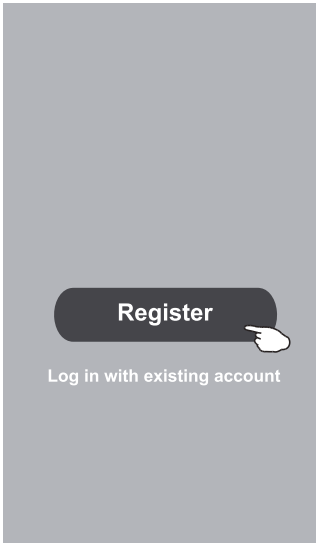

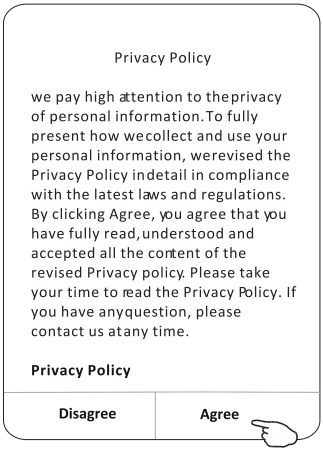

3. Toque ">" y elija el país.
4. Ingrese su dirección de correo electrónico.
5. Toque el botón "Obtain verifcation code (Obtener código de verifcación)".



Registro

6. Ingrese el código de verificación que ha recibido en su correo electrónico.
7. Establezca la contraseña con 6-20 caracteres, incluyendo caracteres y números.
8. Toque "Done (Terminado)".

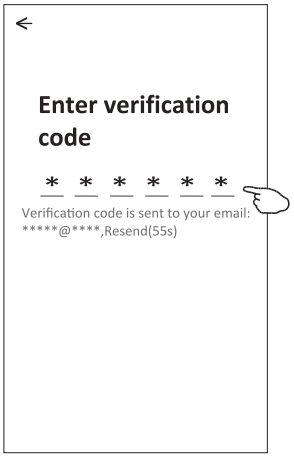



Inicio de sesión

1. Toque "Log in with existing account (Iniciar sesión con cuenta existente)".
2. Introduzca su cuenta registrada y contraseña.
3. Toque el botón "Log in (Iniciar sesión)".

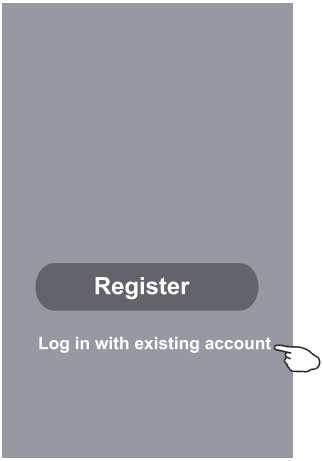

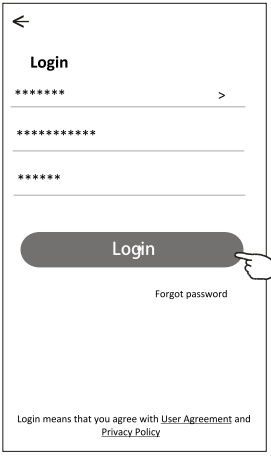

Ingrese su cuenta (correo electrónico) por aquí.

Ingrese la contraseña

Inicio de sesión

Contraseña olvidada

Si usted ha olvidado la contraseña o quería restablecer la contraseña, opere como lo siguiente:

1. Haga clic "Forgot password".

2. Ingrese su cuenta (dirección de correo electrónico) y toque el botón "Obtain verification code".

3. Ingrese el código de verificación recibido en su correo electrónico.

4. Configure la nueva contraseña y toque el botón "Done".

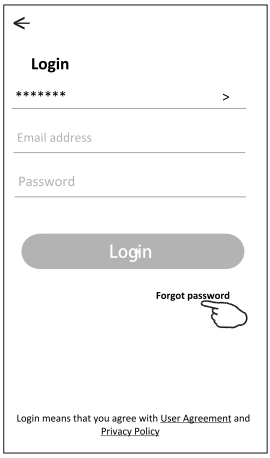

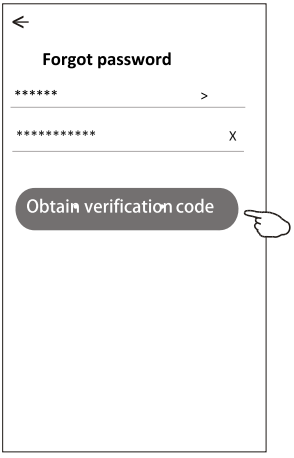

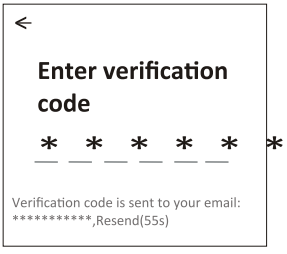



Inicio de sesión

Contraseña olvidada

Si ha olvidado la contraseña, puede iniciar sesión de la siguiente manera:
(Sólo para cuentas de números de teléfono)

1. Toque "SMS verify and sign in (Verifcar por SMS e iniciar sesión)".
2. Introduzca su número de teléfono y toque el botón "Obtain verifcation code (Obtener código de verifcación)".
3. Introduzca el código de verifcación recibido por su teléfono.

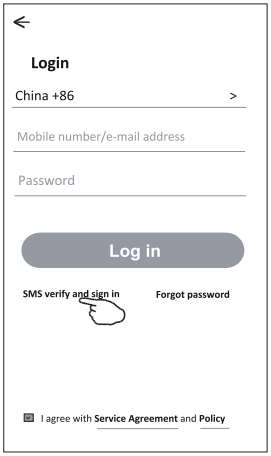

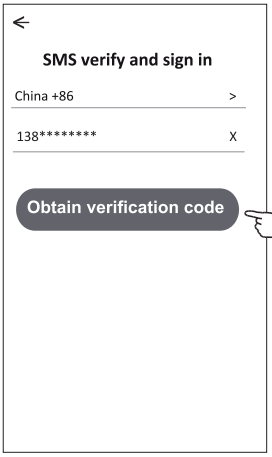

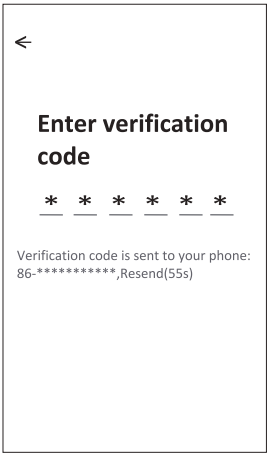

O puede restablecer la contraseña de la siguiente manera:

1. Toque "Forgot password (Contraseña olvidada)".
2. Introduzca su cuenta (número de teléfono o dirección de e-mail) y toque el botón "Obtain verifcation code (Obtener código de verifcación)".
3. Introduzca el código de verifcación recibido por su teléfono o e-mail.
4. Establezca la nueva contraseña y toque el botón "Done (Terminado)".

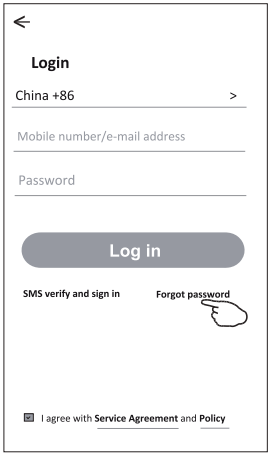

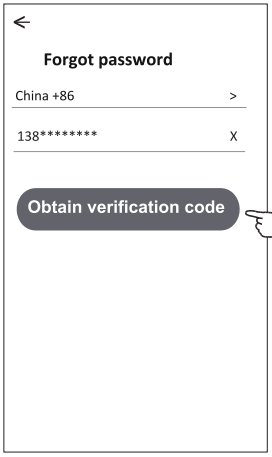

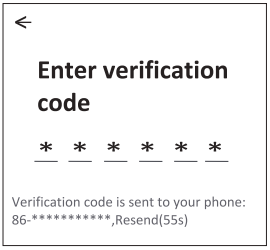

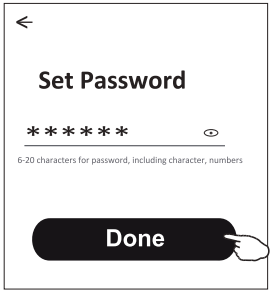

Add device (Agregar dispositivo)

Hay 2 modos CF (Conexión rápida) y AP (Punto de acceso) para agregar dispositivo.

Modo CF

1.Encienda la unidad interior, no es necesario iniciar el aire acondicionado.
2.Haga clic en "+" en la esquina superior derecha de la pantalla "Home (Inicio)" o toque "Add device (Agregar dispositivo)" en la habitación que no tiene dispositivo.
3.Toque el logo "Split Air conditioner (Aire acondicionado Split)".
4.Ingrese la contraseña de Wi-Fi, que es igual que la del teléfono inteligente conectado, luego toque "Next".
5.Siga los comentarios de la siguiente pantalla para restablecer el módulo Wi-Fi, luego inspeccione "Confirm the device is reset" y toque "Next".
6. Puede ver el porcentaje de proceso de conexión, al mismo tiempo, "PP","SA","AP" se iluminan a su vez en la pantalla interior.
"PP" signifca "Buscando el enrutador"
"SA" signifca "conectado al enrutador"
"AP" signifca "conectado al servidor"

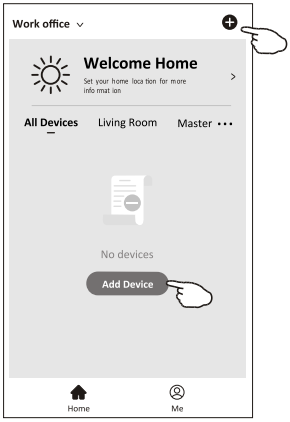



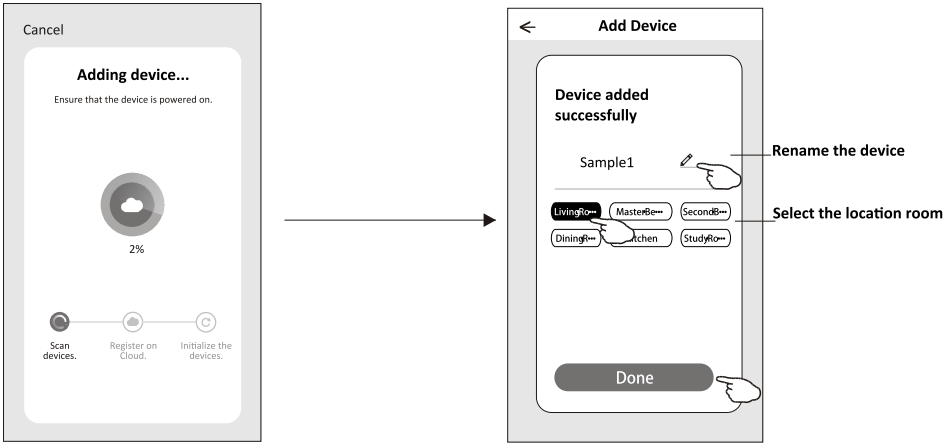

Add device (Agregar dispositivo)

Existen 2 métodos para añadir un dispositivo.

1. Encienda la unidad interior, sin necesidad de iniciar el aire acondicionado.
2. Haga clic "+" en la esquina superior derecha de la pantalla "Home" o toque "Add device" de habitación donde no existe dispositivo.
3. Toque el logo "Split Air Conditioner".
4. Ingrese la contraseña de Wi-Fi, que es igual que la del teléfono inteligente conectado, luego toque "Next".
5. Toque ⇋ en la esquina superior derecha y seleccione "AP Mode", luego siga los comentarios de la pantalla para restablecer el módulo Wi-Fi, pues revise "Confirm the device is reset" y toque "Next".
6. Lea la instrucción detenidamente y toque "Connect now".
7. Seleccione "SmartLife-****"en la pantalla de ajuste de red, y toque "←".
8. Usted podría ver la tasa de porcentaje del proceso de conexión, al mismo tiempo, parpadearán "PP", "SA", "AP" en la pantalla de unidad interior encendida.
   "PP" significa "Buscando el enrutador"
   "SA" significa "Conectando al enrutador"
   "AP" significa "Conectando al servidor"

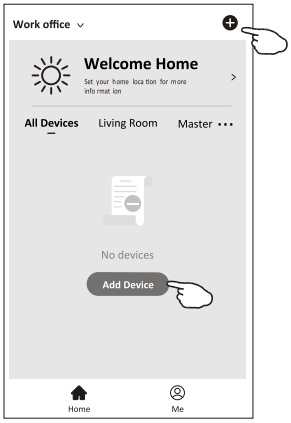

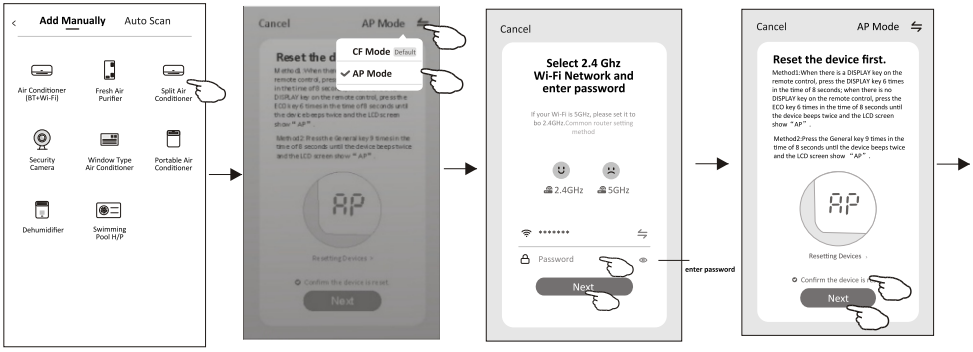

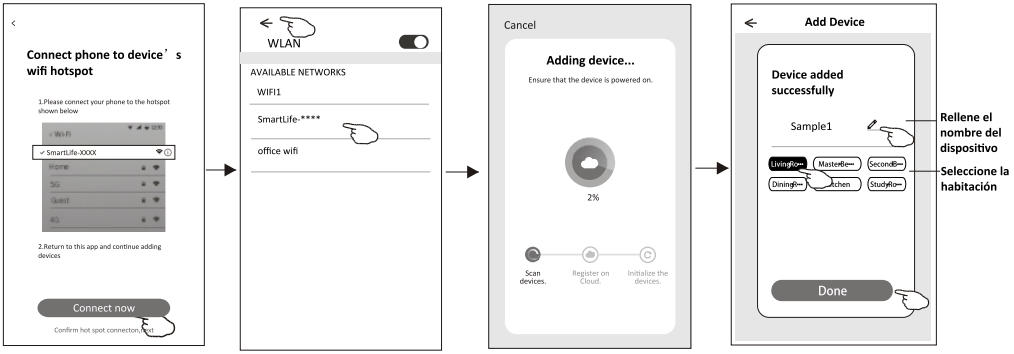

Control del aire acondicionado

La pantalla de control del dispositivo aparecerá automáticamente después de agregar el dispositivo.
La pantalla de control del dispositivo aparecerá manualmente tocando el nombre del dispositivo en la pantalla Home(Inicio).

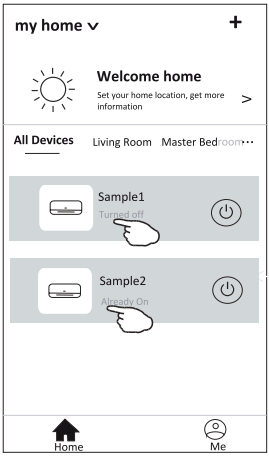

Nota:
Hay dos formas de control diferentes basadas en software diferente o frmware del módulo Wi-Fi.
Lea cuidadosamente el manual basándose en la interfaz de control real.

Forma de control 1

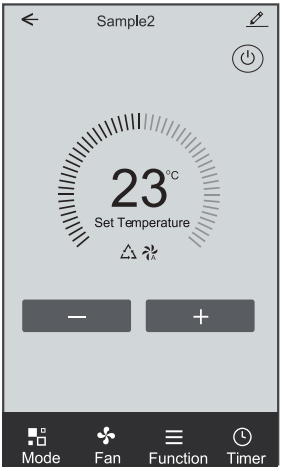

Forma de control 2

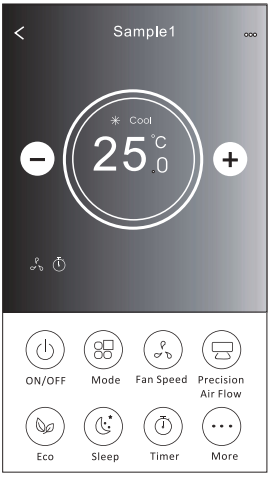

Control del aire acondicionado

Forma de control 1

La interfaz de control principal



Control del aire acondicionado

Forma de control 1 – Ajuste del modo

1. Toque Mode (Modo) para aparecer la pantalla Mode (Modo).
2. Seleccione uno de los modos Feel (Sentir) / Cool (Refrigeración) / Heat (Calefacción) / Dry (Deshumidifcación) / Fan (Ventilador).
3. Toque en cualquier lugar alrededor del ajuste de temperatura para cancelar el ajuste de modo.



Forma de control 1 - Seleccione velocidad del ventilador

1. Toque Fan (Ventilador) para aparecer la pantalla Fan (Ventilador).
2. Seleccione una de las velocidades del ventilador High (Alta) / Med (Media) / Low (Baja) / Auto (Automática).
3. Toque en cualquier lugar alrededor del ajuste de temperatura para cancelar la selección.



Control del aire acondicionado

Forma de control 1 – Ajuste de función

1. Toque Function (Función) para aparecer la pantalla Function (Función).
2. Seleccione una de las funciones Sleep (Sueño) / Turbo / ECO.
3. Seleccione UP - DOWN (ARRIBA - ABAJO) / LEFT-RIGHT (IZQUIERDA-DERECHA) para el giro automático con dirección de UP - DOWN (ARRIBA - ABAJO) / LEFT-RIGHT (IZQUIERDA-DERECHA).
4. Toque en cualquier lugar alrededor del ajuste de temperatura para cancelar el ajuste de Función.



Forma de control 1 – Agregación del temporizador

1. Toque Timer (Temporizador) para aparecer la pantalla Add Timer (Agregar Temporizador).
2. Toque Add Timer (Agregar Temporizador).

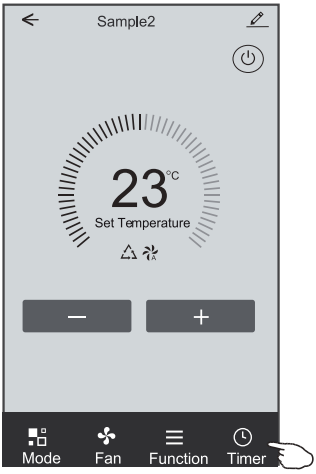

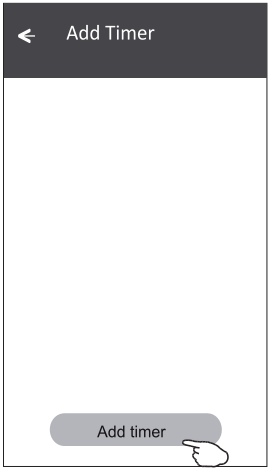

Control del aire acondicionado

Forma de control 1 – Agregación del temporizador

3. Seleccione Time (Tiempo), seleccione Repeat Days (Días Repetidos) y Timer on/off (Temporizador encendido / apagado).
4. Seleccione Mode (Modo) / Fan speed (Velocidad del ventilador) / Function (Función) y seleccione el ajuste de temperatura para temporizador encendido.
5. Toque Save (Guardar) para agregar el temporizador.

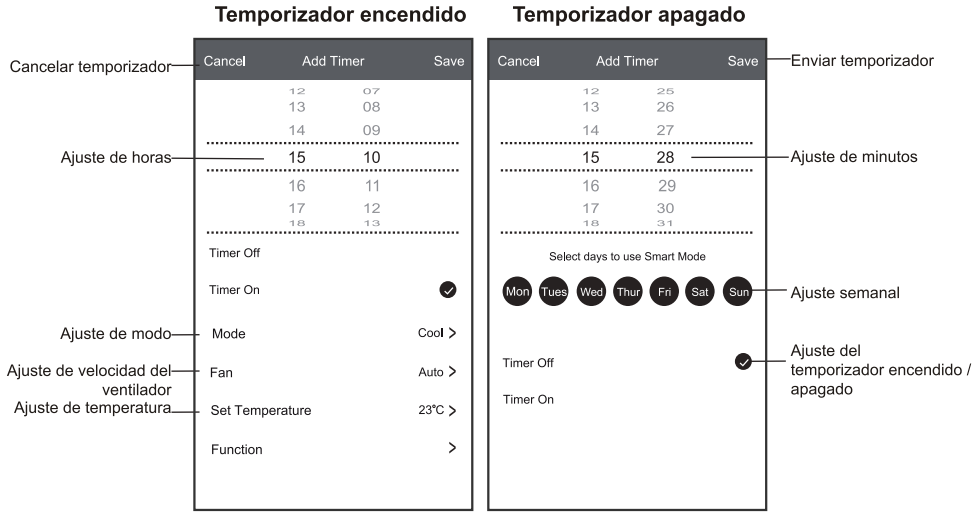

Forma de control 1 – Gestión del temporizador

1. Toque la barra del temporizador para editar el temporizador como el proceso de agregación del temporizador.
2. Haga clic en el interruptor para activar o desactivar el temporizador.
3. Mantenga presionada la barra del temporizador unos 3 segundos y aparecerá la pantalla Remove Timer (Eliminar temporizador), toque CONFIRM (CONFIRMAR) y elimine el temporizador

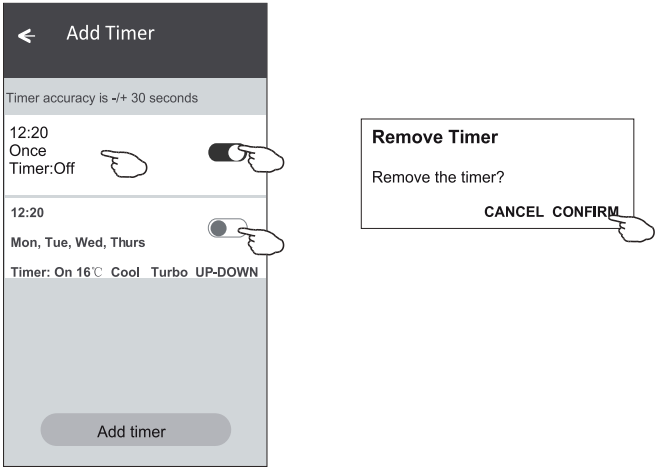

Control del aire acondicionado

Forma de control 2

La interfaz de control principal

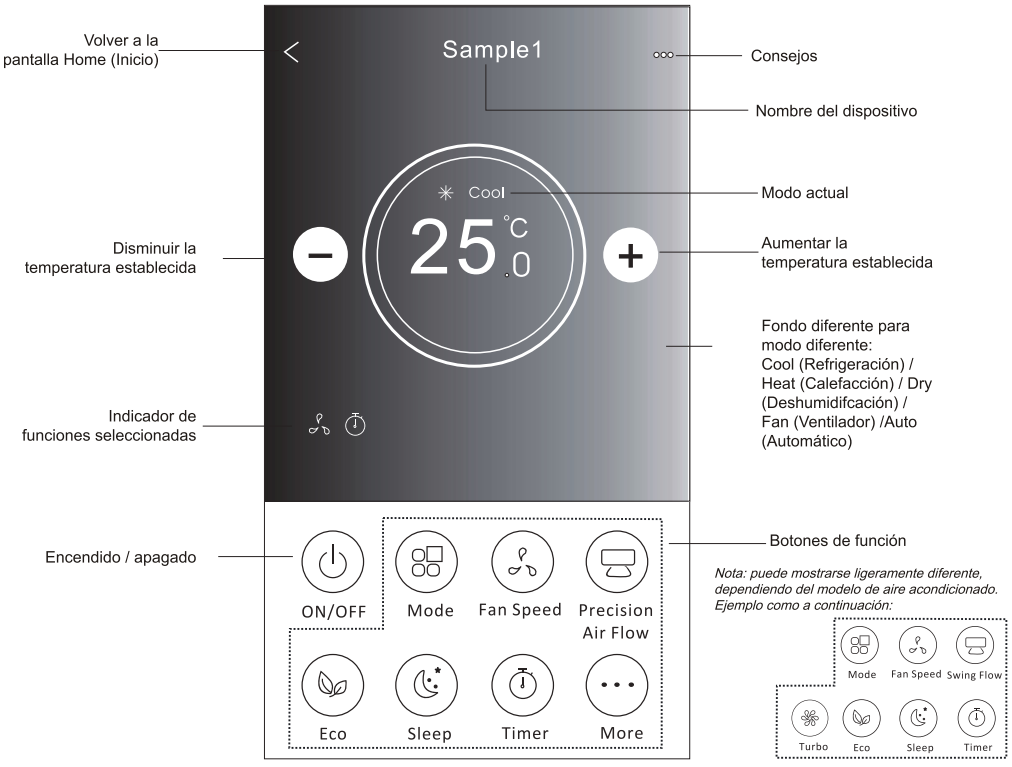

Control del aire acondicionado

Forma de control 2 – Ajuste del modo

1. Toque el botón Mode (Modo).
2. Hay 5 modos en la pantalla Mode (Modo), toque un botón para ajustar el modo de funcionamiento del aire acondicionado.
3. Toque el botón X para volver a la pantalla de control principal.
4. El modo y el fondo cambiarán en la pantalla.

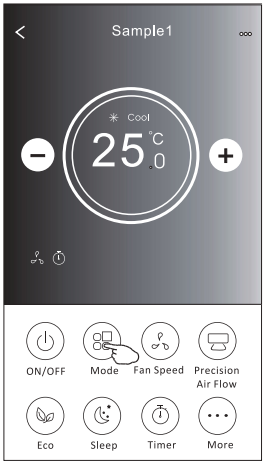

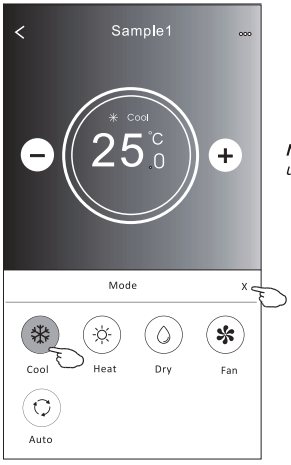

Nota: *lea los detalles de cada modo en el manual de usuario para un control más cómodo.*

Forma de control 2 – Selección de velocidad del ventilador

1. Toque el botón Fan speed (Velocidad del ventilador).
2. Elija la velocidad deseada del ventilador y tóquela.
3. Toque el botón X para volver a la pantalla de control principal.
4. El indicador de velocidad del ventilador seleccionada aparecerá en la pantalla.

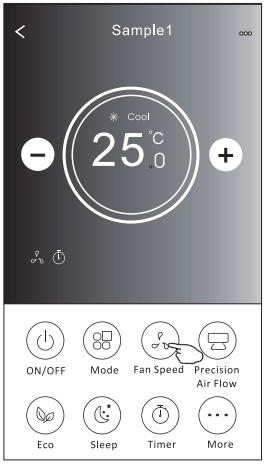



Modo	Velocidad del ventilador
Cool (Refrigeración)	Todas las velocidades
Fan(Ventilador)	Todas las velocidades
Dry (Deshumidifcación)	
Heat (Calefacción)	Todas las velocidades
Auto (Automático)	Todas las velocidades

Nota:
La velocidad del ventilador no se puede ajustar en el modo Dry (Deshumidifcación).

Nota: *La pantalla Fan Speed (Velocidad del ventilador) puede mostrarse ligeramente diferente, dependiendo del modelo de aire acondicionado.*
Ejemplo como a continuación:

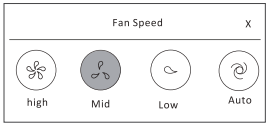

Control del aire acondicionado

Forma de control 2 - Control del fujo de aire

1. Toque el botón Precision Air Flow (Precisión del Flujo de Aire) o el botón Swing Flow (Flujo de Oscilación).
2. Elija el fujo de aire deseado y tóquelo.
3. Toque el botón X para volver a la pantalla de control principal.
4. El indicador de fujo de aire seleccionado aparecerá en la pantalla.

Nota: *Para algunos modelos sin viento automático de izquierda a derecha, si lo activa, escuchará un pitido, sin ninguna acción.*

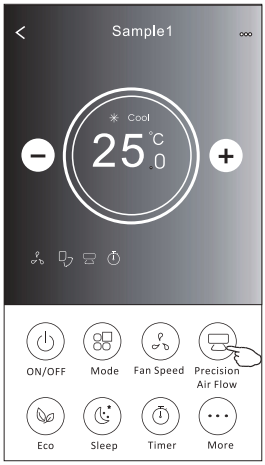

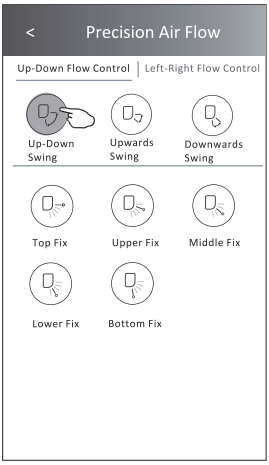

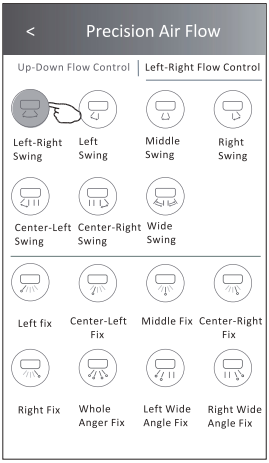

Nota: *La pantalla de control principal y la pantalla Air Flow (Flujo de Aire) pueden mostrarse ligeramente diferentes, dependiendo del modelo del aire acondicionado. Ejemplo como a continuación:*

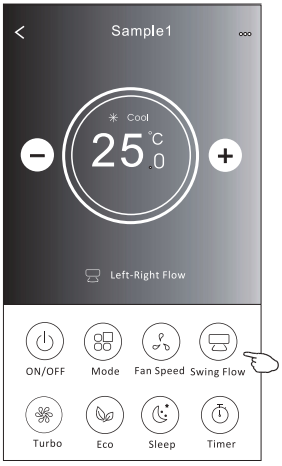



Forma de control 2 – Función ECO

1. Para la función Eco, sólo toque el botón para activar la función, el botón se encenderá y el indicador aparecerá en la pantalla.
2. Toque nuevamente para desactivar la función.
3. Temperatura controlada para algunos modelos de aire acondicionado:
   En el modo de refrigeración, la nueva temperatura ajustada será ⩾ **26 °c.**
   En el modo de calefacción, la nueva temperatura ajustada será ⩽ **25 °c.**



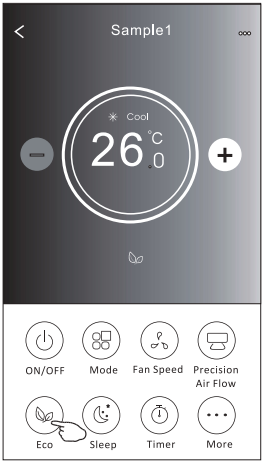

Modo	ECO desactivado
Cool (Refrigeración)	Sí
Fan(Ventilador)	
Dry (Deshumidifcación)	
Heat (Calefacción)	Sí
Auto (Automático)	

ECO está desactivado en modo Fan (Ventilador) / Dry (Deshumidifcación) / Auto (Automático).

Nota: *La pantalla de control principal y el método de control ECO pueden mostrarse ligeramente diferentes, dependiendo del modelo del aire acondicionado. Ejemplo como a continuación:*

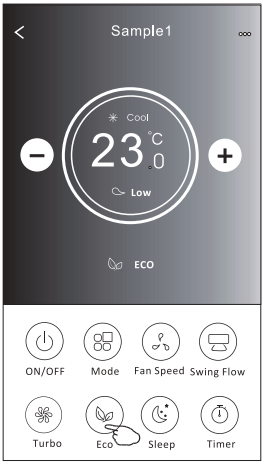

Nota:
ECO también está desactivado en el modo Turbo / Sleep (Sueño) para algunos modelos de aire acondicionado.

Control del aire acondicionado

Forma de control 2 – Función Sleep (sueño)

1. Toque el botón Sleep (Sueño).
2. Elija el modo de sueño deseado y tóquelo.
3. Toque el botón X para volver a la pantalla de control principal.
4. El indicador de modo de sueño seleccionado aparecerá en la pantalla.

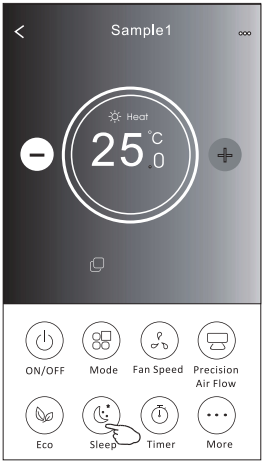

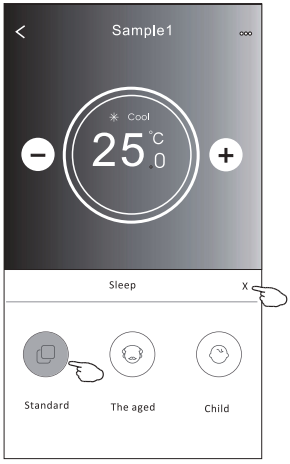

Modo	Sleep (Sueño) activado
Cool (Refrigeración)	Sí
Fan(Ventilador)	
Dry (Deshumidifcación)	
Heat (Calefacción)	Sí
Auto (Automático)	

Sleep (Sueño) está desactivado en modo Fan (Ventilador) / Dry (Deshumidifcación) / Auto (Automático).

Nota:
La pantalla de control principal puede mostrarse ligeramente diferente, dependiendo del modelo de aire acondicionado.
Ejemplo como a continuación:

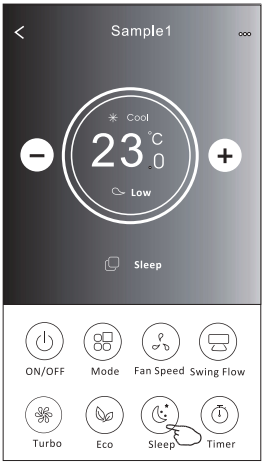

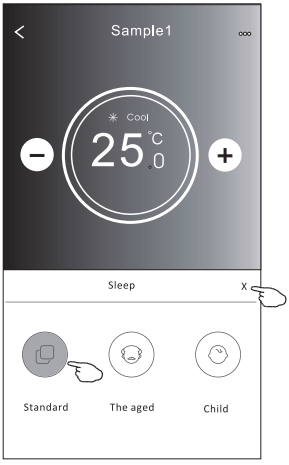

Nota:

Sleep (Sueño) también está desactivado en modo Turbo / Sleep(Sueño) para algunos modelos del aire acondicionado.

Control del aire acondicionado

Forma de control 2 – Ajuste del temporizador (encendido)

1. Toque el botón Timer (Temporizador).
2. Haga clic en + en la esquina superior derecha de la pantalla principal Timer (Temporizador).
3. Elija Time (Tiempo) / Repeat (Repetir) / Switch OFF (Apagar) y luego toque Save (Guardar).
4. El temporizador (apagado) aparecerá en la pantalla principal Timer (Temporizador).

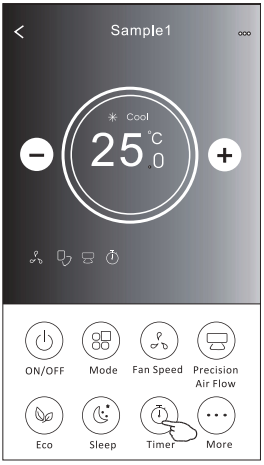

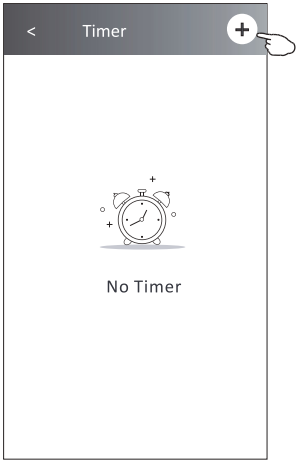

Deslice hacia arriba o hacia abajo para seleccionar el tiempo

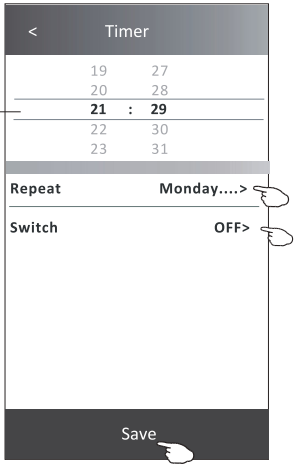

Toque repeat > (repetir >) luego toque los días repetidos deseados o una vez, luego toque Confrm (Confrmar) en su selección.



Toque Switch > (Interruptor >) y luego deslice la pantalla para seleccionar ON (ENCENDIDO) y Confrm (Confrmar).

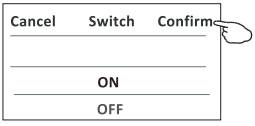



Control del aire acondicionado

Forma de control 2 – Ajuste del temporizador (apagado)

1. Toque el botón Timer (Temporizador).
2. Haga clic en + en la esquina superior derecha de la pantalla principal Timer (Temporizador).
3. Ajuste Time (Tiempo) / Repeat Date (Fecha de repetición) / Switch(ON) (Interruptor (ENCENDIDO)) / Temperature (Temperatura) / Mode (Modo) / Fan speed (Velocidad del ventilador) / Air Flow (Flujo de Aire) como desee y luego toque Save (Guardar).
4. El temporizador aparecerá en la pantalla principal Timer (Temporizador).

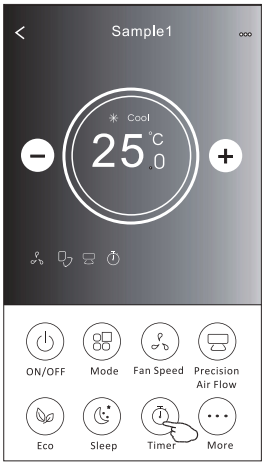

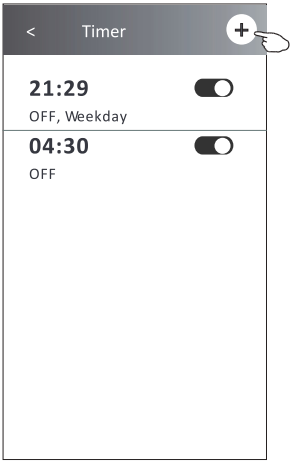

Deslice hacia arriba o hacia abajo para seleccionar el tiempo

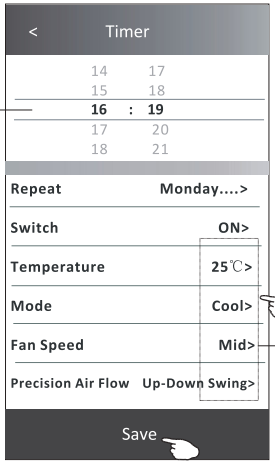

Toque repeat > (repetir >) luego toque los días repetidos deseados o una vez, luego toque Confrm (Confrmar) en su selección.

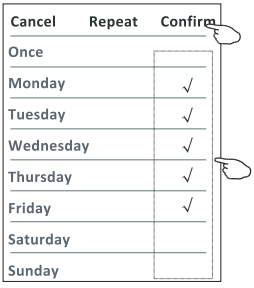

Toque Switch > (Interruptor >) y luego deslice la pantalla para elegir ON (ENCENDIDO) y Confrm (Confrmar)

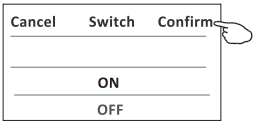

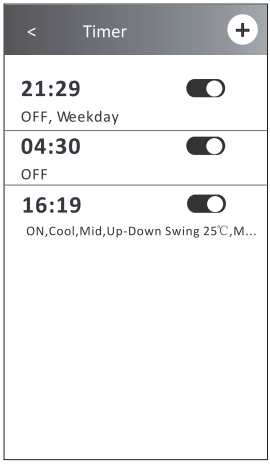

Toque Temperature (Temperatura) / Mode (Modo) / Fan Speed (Velocidad del ventilador) / Air Flow > (Flujo de aire >) uno por uno, luego ajústelo como desee como se menciona en el capítulo anterior y toque Confrm (Confrmar) para el ajuste.

Forma de control 2 – Gestión del temporizador

1.Cambiar el ajuste del temporizador:
Toque en cualquier lugar de la barra de la lista del temporizador, excepto la barra del interruptor para acceder a la pantalla de ajuste Timer (Temporizador), cambie el ajuste y luego toque Save (Guardar).
2.Activar o desactivar el temporizador:
Toque la izquierda del interruptor para desactivar el temporizador.
Toque la derecha del interruptor para activar el temporizador.
3.Eliminar el temporizador:
Deslice la barra de lista del temporizador de la derecha a la izquierda hasta que aparezca el botón Delete (Eliminar), luego toque Delete (Eliminar).

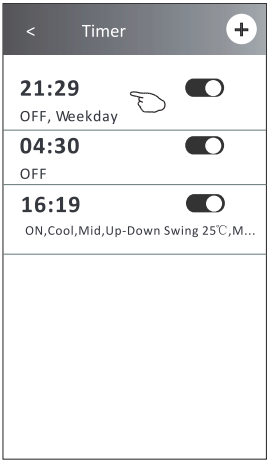

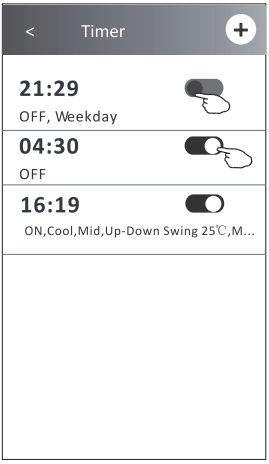

Deslice hacia la izquierda para desactivar el temporizador.

Deslice hacia la derecha para activar el temporizador.

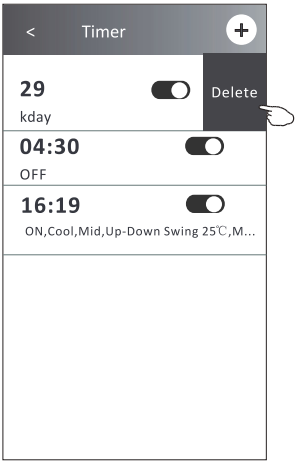

Control del aire acondicionado

Forma de control 2 – Más funciones

1. Toque el botón More (Más) para operar funciones adicionales si aparece en la pantalla.

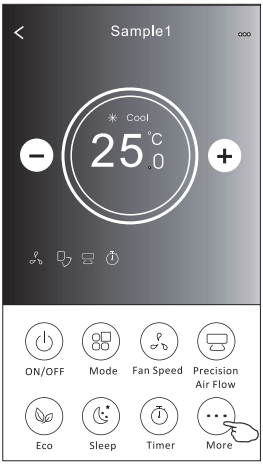

Nota:
Algunos modelos de aire acondicionado no tienen el botón More (Más).

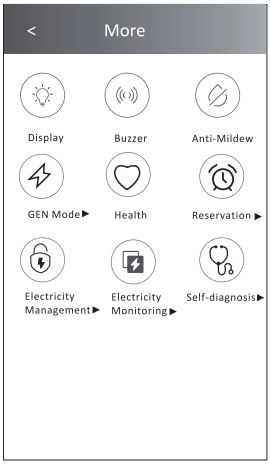

Nota:
La apariencia puede ser diferente, algunos iconos estarán ocultos si el aire acondicionado no tiene esta función o no está activada en el modo actual.

2. Toque la "  " para encender / apagar la pantalla LED interior.

Display

3. Toque el "  " para activar / desactivar el zumbido al operar a través de la APP Wi-Fi.

Buzzer

4. Toque el botón "  " para activar la función Anti-Mildew (Anti-Moho), si está disponible en la pantalla. Después de apagar el CA, comenzará a secarse, reducirá la humedad residual y evitará el moho, después de fnalizar la función, se apagará automáticamente.

Anti-Mildew

5. Toque el botón "  " para activar / desactivar la función saludable, si está disponible en la pantalla, la función de ionizador antibacteriano se activará. Esta función sólo para modelos con el generador de ionizador.

Health

6. Toque el botón "GEN Mode (Modo GEN)", si está disponible en la pantalla.
En este modo, puede elegir uno de los tres niveles de corriente.
El aire acondicionado mantendrá la corriente adecuada para ahorrar energía.

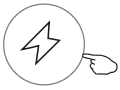

GEN Mode ▶

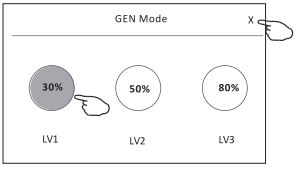

Control del aire acondicionado

Forma de control 2 – Más funciones

7. Toque el botón "Electricity Monitoring (Monitoreo de Electricidad)", si está disponible en la pantalla.
   En esta función, puede controlar el consumo de electricidad del aire acondicionado.

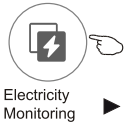

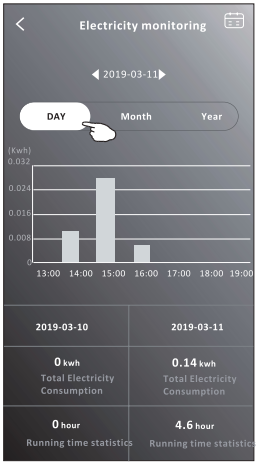

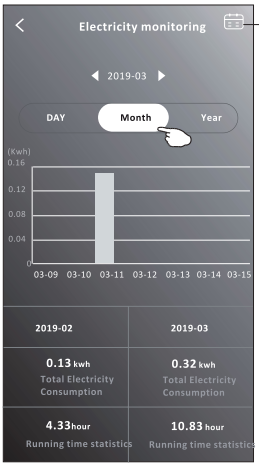

Puede tocar este botón para aparecer el calendario y luego seleccione la fecha.

8. Toque el botón "  ", si está disponible en la pantalla.

Self-Cleaning

Verifque los detalles de la función de autolimpieza en el Manual de Usuario.

9. Toque el botón "  ", si está disponible en la pantalla.

8°C Heat

Esta función ayuda a mantener la temperatura ambiente por encima de 8.
Verifque los detalles de la función 8°C Heat (8°C de Calefacción) en el Manual de Usuario.

10. Toque el botón "Reservation (Reserva)", si está disponible en la pantalla.
    Puede ajustar el tiempo, repetir el día, la temperatura, el modo, la velocidad del ventilador, el fujo de aire como lo desee y luego toque Save (Guardar) para activar la función.
    El aire acondicionado alcanzará automáticamente sus ajustes a la hora programada.



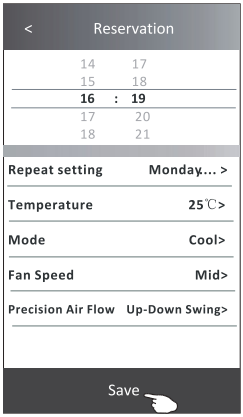

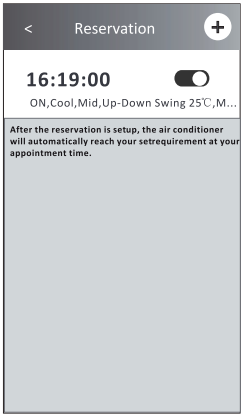

Forma de control 2 – Más funciones

11. Toque el botón "Self-diagnosis (Auto diagnóstico)", si está disponible en la pantalla.
El aire acondicionado se diagnosticará automáticamente e indicará el código de error y las instrucciones del problema si es posible.



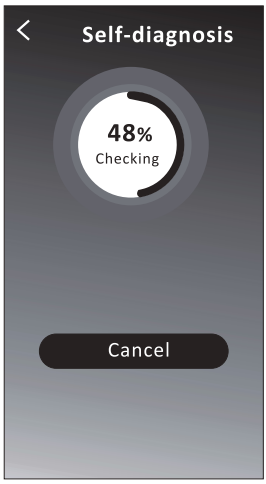

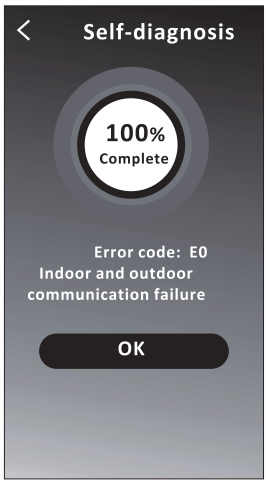

12. Pulse el botón “  ” , si está disponible en la pantalla.

Esta función permite que el aire acondicionado encienda/apague la pantalla automáticamente de acuerdo con la intensidad de luz.

13. Pulse el botón “  ” , si está disponible en la pantalla.

En esta función, el aire acondicionado soplará el flujo de aire suave a través de los micro agujeros en el deflector.

Control del aire acondicionado

Detalles del dispositivo y gestión

Toque en la forma de control 1 o toque ... en la forma de control 2, y acceda a la pantalla de detalles del dispositivo Aquí puede obtener información útil y compartir el dispositivo con otras cuentas.
Consulte las siguientes imágenes e instrucciones cuidadosamente.

Forma de control 1

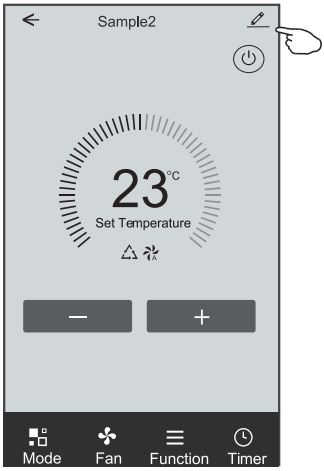

Forma de control 2



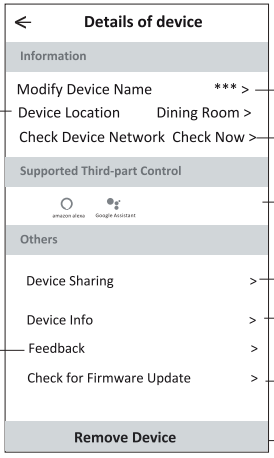

Toque para cambiar la ubicación del dispositivo a otra habitación

Toque para verifcar el estado de la red

Toque para verifcar el estado de la red

Toque para obtener las instrucciones para conectar el controlador de voz amazon alexa o Google Assistant

Toque para compartir el dispositivo con otra cuenta

Toque para verifcar la identifcación virtual / nombre de Wi-Fi / dirección IP Dirección MAC / Zona horaria / Intensidad única de Wi-Fi

Retroalimente los problemas o algunas sugerencias de dirección MAC / Zona horaria / Wi-Fi para el administrador de la APP

Verifque y actualice el frmware

Toque para eliminar el dispositivo y el dispositivo se restablecerá automáticamente una vez que se elimine.

Control del aire acondicionado

Detalles del dispositivo y gestión

1. Toque "Device Sharing (Compartir dispositivo)" y aparezca la pantalla emergente Device Sharing (Compartir dispositivo).
2. Toque "Add Sharing (Agregar uso compartido)".
3. Seleccione la región e introduzca la cuenta que desea compartir.
4. Toque "Completed (Completado)", la cuenta aparecerá en su lista para compartir.
5. Los miembros compartidos recibidos deben mantener presionada la pantalla Home(Inicio) y deslice hacia abajo para actualizar la lista de dispositivos, el dispositivo aparecerá en la lista de dispositivos.

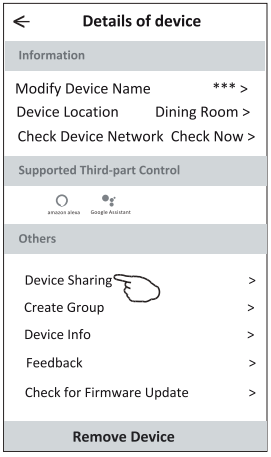

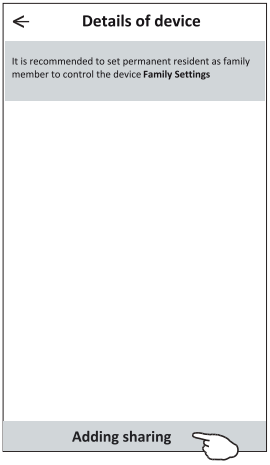



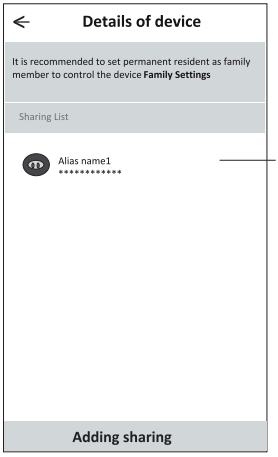

Mantenga presionada la barra unos 3 segundos y luego puede eliminar la cuenta compartida.

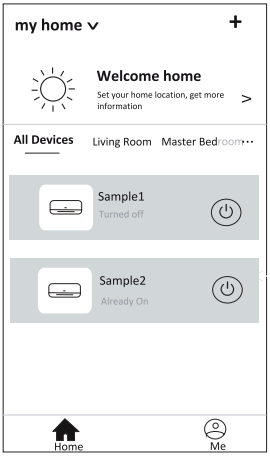

Mantenga presionado y deslice hacia abajo para actualizar la lista de dispositivos

Gestión de cuenta

Ajuste de perfl de cuenta

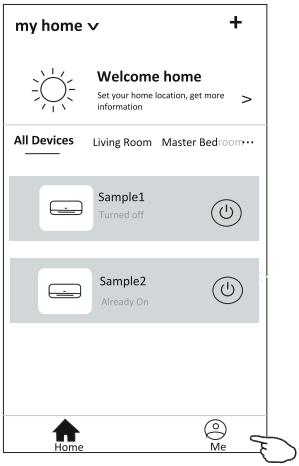

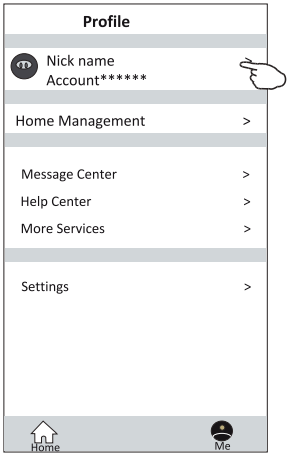

Cambie el apodo de su cuenta

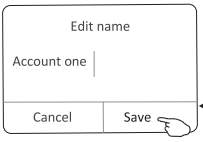

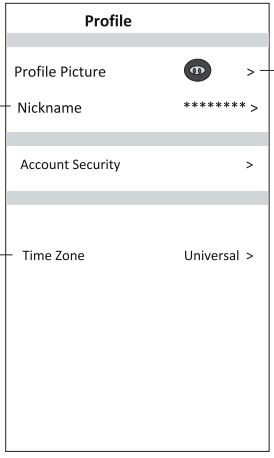

Seleccione una imagen para la cuenta del álbum local

Seleccione la zona horaria



Cambie la contraseña como restablecer contraseña en la página 7

Toque el interruptor para habilitar o deshabilitar la contraseña de patrón

Por favor, desactive la cuenta para eliminar todos los datos.

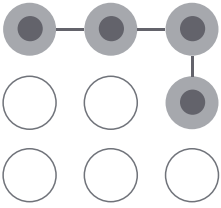

Establezca una contraseña de patrón para iniciar la APP

Gestión de cuenta

Gestión de Inicio (Familia)

1. Toque el nombre de home en la esquina superior izquierda de la pantalla Home(Inicio) y seleccione Home Management (Gestión de Inicio).
   O toque Me (Mí) y toque Home Management (Gestión de Inicio).
2. Toque una de las familias en la lista de familias y acceda a la pantalla Family Settings (Ajustes de Familia).

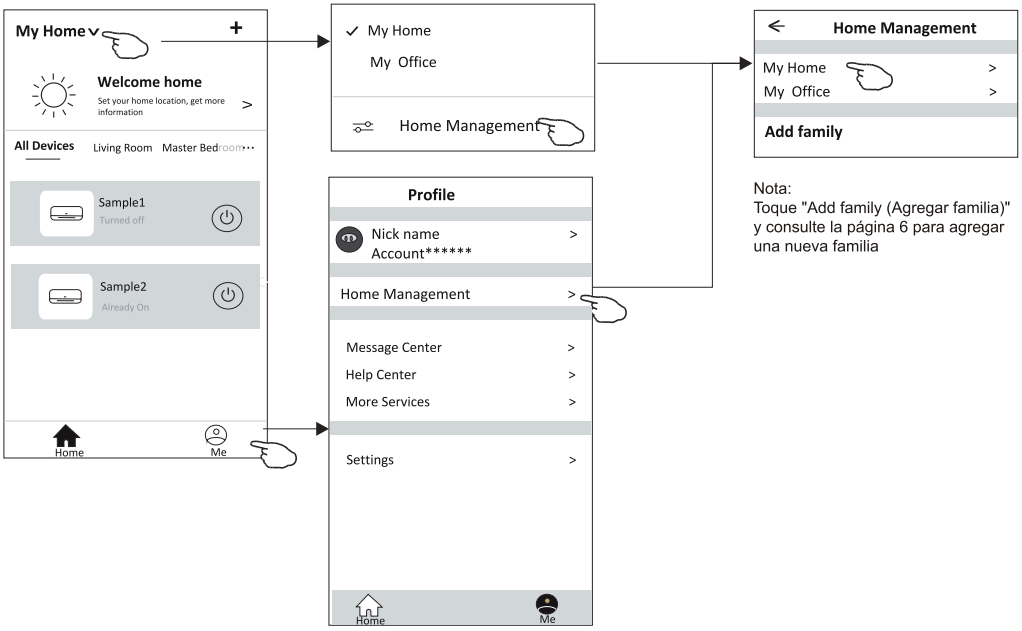

3. Establezca la familia como los siguientes indicadores.

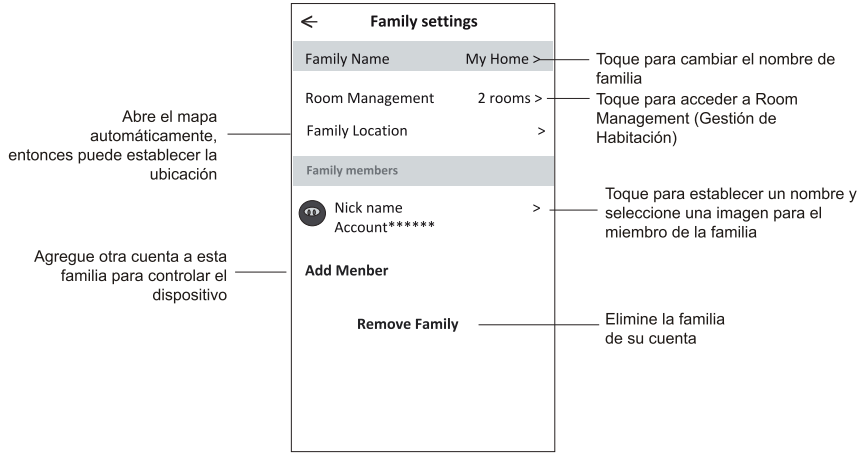

Noticia

1. **Para la actualización técnica, puede haber una desviación de los ítems reales de lo que está en el manual. Expresamos nuestras disculpas. Consulte su producto real y la APP.**
2. **La APP de aire acondicionado inteligente se puede modifcar sin previo aviso para mejorar la calidad y también se puede eliminar según las circunstancias de las empresas de fabricación.**
3. **En caso de que la intensidad de la señal de Wi-Fi se debilite, la App inteligente puede desconectarse. Así que asegúrese de que la unidad interior esté cerca del enrutador inalámbrico.**
4. **La función del servidor DHCP debe activarse para el enrutador inalámbrico.**
5. **La conexión a internet puede fallar debido a un problema de cortafuegos. En este caso, contacte a su proveedor de servicios de internet.**
6. **Para la seguridad del sistema de teléfono inteligente y el ajuste de la red, asegúrese de que la APP de aire acondicionado inteligente sea de confanza.**

Resolución de fallos

Descripción	Análisis de causa
El aire acondicionado no se puede configurar correcta-mente	1. Confirme que el móvil está conectado al enrutador WLAN SSID y la contraseña es correcta; 2. Confirme si hay configuraciones adicionales del enrutador WLAN tal y como se muestran abajo. 1) Cortafuegos por el propio enrutador o por PC 2) Filtrado de direcciones MAC 3) SSID oculto 4) Servidor DHCP Reinicie el enrutador WLAN, el dispositivo móvil y el aire acondicionado (módulo WLAN) y conecte de nuevo el aire acondicionado mediante el modo CF. Antes de reiniciar, compruebe que nadie se ha conectado al mismo aire acondicionado.
El móvil no puede controlar el aire acondicionado	1. Cuando se reinicia el aire acondicionado (módulo WLAN) y la aplicación muestra la eliminación del dispositivo, si se ignora esta confirmación, el dispositivo móvil perderá el permiso de control del aire acondicionado. Usted tendrá que conectar de nuevo el aire acondicionado mediante el modo CF. 2. En caso de fallo de energía, el dispositivo móvil perderá el permiso de control del aire acondicionado por 3 minutos después de un corte de energía. (La notificación aparecerá ahora en el dispositivo móvil.) Si usted no puede controlar la aplicación (aire acondicionado) incluso después de la restauración de la energía, tiene que conectar de nuevo el aire acondicionado mediante el modo CF.
El móvil no puede encontrar el aire acondicionado	1. La Aplicación muestra el dispositivo de aire acondicionado fuera de línea. Compruebe las siguientes condiciones. 1) El aire acondicionado ha sido reconfigurado. 2) Aire acondicionado fuera de energía. 3) Enrutador fuera de energía. 4) El aire acondicionado no se puede conectar al enrutador. 5) El aire acondicionado no se puede conectar a la red a través del enrutador. 6) El dispositivo móvil no se puede conectar a la red. 2. Después de agregar el dispositivo, desaparece en la lista de dispositivos. Mantenga presionado y deslice hacia abajo para actualizar la lista de dispositivos. Si no tiene ningún cambio, apague la aplicación y vuelva a encenderla.

Wi-Fi Function User Manual



This description is applied to Air Conditioners with Wi-Fi function. Please read the manual carefully before using the product and keep it for future reference.

Note: only for split air conditioner

Let's get start!

Operation guideline. Please take below simple guideline instruction as reference.

Operation Steps	Operation Items	New Account	Re-install APP (registered before)
Step 1	Download and Install APP	YES	YES
Step 2	Activate APP	YES	YES
Step 3	Registration Account	YES	NO
Step 4	Login	YES	YES
Step 5	Add Device to control	YES	Registered Device will remain.

Note：*If you registered the account and added device before, when you re-install the APP again and login, the added device will remain .*

FCC Caution (FCC ID: 2AJCLTWAC-TYWFS)

This device complies with part 15 of the FCC Rules. Operation is subject to the following two conditions: (1) This device may not cause harmful interference, and (2) this device must accept any interference received, including interference that may cause undesired operation.
Any Changes or modifications not expressly approved by the party responsible for compliance could void the user's authority to operate the equipment.
Note: This equipment has been tested and found to comply with the limits for a Class B digital device, pursuant to part 15 of the FCC Rules. These limits are designed to provide reasonable protection against harmful interference in a residential installation. This equipment generates uses and can radiate radio frequency energy and, if not installed and used in accordance with the instructions, may cause harmful interference to radio communications. However, there is no guarantee that interference will not occur in a particular installation. If this equipment does cause harmful interference to radio or television reception, which can be determined by turning the equipment off and on, the user is encouraged to try to correct the interference by one or more of the following measures:
-Reorient or relocate the receiving antenna.
-Increase the separation between the equipment and receiver.
-Connect the equipment into an outlet on a circuit different from that to which the receiver is connected.
-Consult the dealer or an experienced radio/TV technician for help.
The distance between user and device should be no less than 20cm.

CONTENTS

Wi-Fi Module specification and basic information.....1

Download and Install the App.....2

Activate APP.....3

Registration.....4

Login.....6

Add device.....8

Air conditioner control.....10

Account management.....29

Trouble Shooting.....31

Wi-Fi Module specification and basic information

1. Minimum specifications on a Smart phone:

Android 5.0 version or higher

IOS 9.0 version or higher

2. Basic parameters for Wi-Fi module

Parameters	Details
Network frequency	2.400 - 2.500GHz
Standards of WLAN	IEEE 802.11 b/g/n(channels 1-14)
Protocol stack support	IPv4/IPv6/TCP/UDP/HTTPS/TLS/MulticastDNS
Security support	WEP/WPA/WPA2/AES128
Network type support	STA/AP/STA+AP

3. Wi-Fi module location and appearance in indoor unit

Open the front panel, the Wi-Fi module is nearby the electric box cover or on the panel.

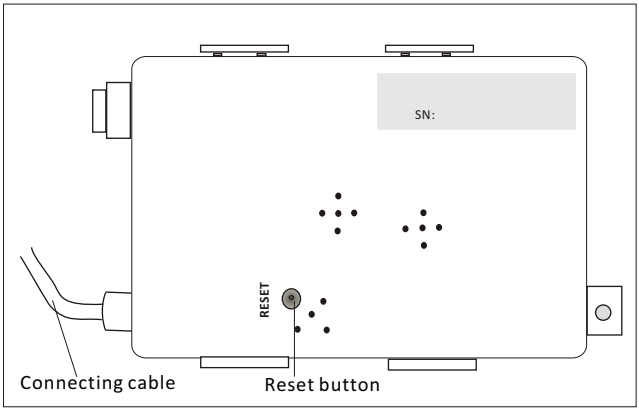

Download and Install the App

SmartLife-SmartHome

For Android smart phone

Method1: Please scan the QR code with a browser scanner, download and install the APP.

Method2: Open the Google "Play Store" on your smart phone and search "SmartLife-SmartHome", download and install the APP.

For IOS smart phone

Method1: Please scan the QR code and follow the tips to get into "AppStore", download and install the APP.

Method2: Open the Apple "AppStore" on your smart phone and search "SmartLife-SmartHome", download and install the APP.

⚠ ***Note:***

Please enable the permissions of Storage/Location/Camera for this APP when installing. Otherwise it will have some problems when operating.

Activate APP

The first time the app is used, it will need activating.

1. Launch the APP "SmartLife-SmartHome" on your smart phone.

SmartLife-SmartHome

2. Method1:Tap button "Scan" and scan the right Activate QR code
   Method2: Tap "or Enter Activation Code" in bottom of the screen, then enter the activate code and tap "CONFIRM".

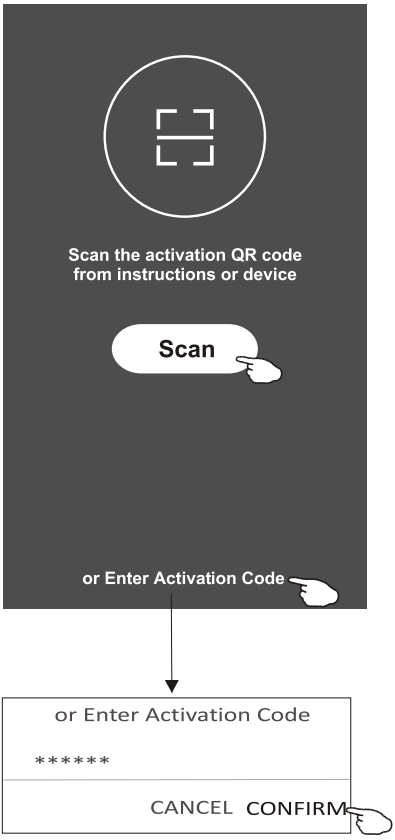

Activate QR code and activation code



Note: Without the QR code or activation code, you can't active the APP and using it, please keep them safe.

Registration

1.If you don't have any account please tap button "Register".
2.Read the Privacy Policy and tap "Agree".

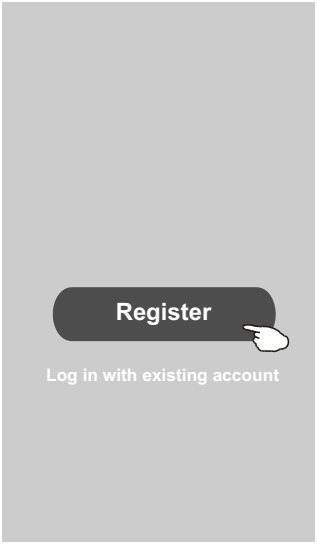

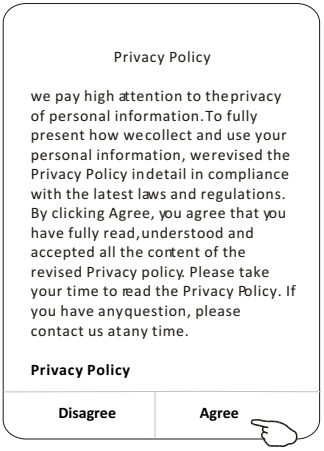

3.Tap">" and choose the country.
4.Enter your e-mail address.
5.Tap the button "Obtain verification code".

Search the country or slide the screen up/down to find and choose the Country.

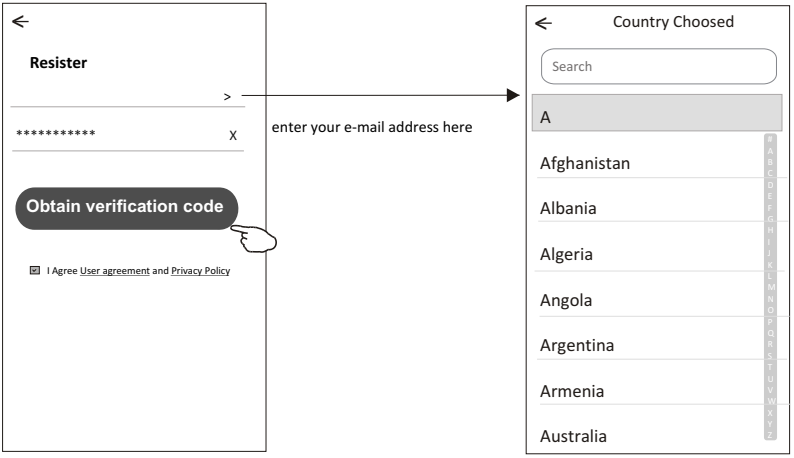

Registration

6.Enter the verification code you received from e-mail.
7.Set the Password with 6-20 characters including characters and numbers.
8.Tap "Done".

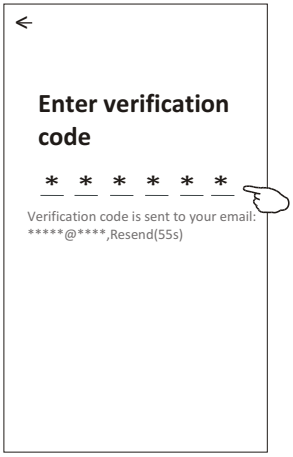



Login

1.Tap "Log in with existing account".
2.Enter your registered account and password.
3.Tap "Log in" button.

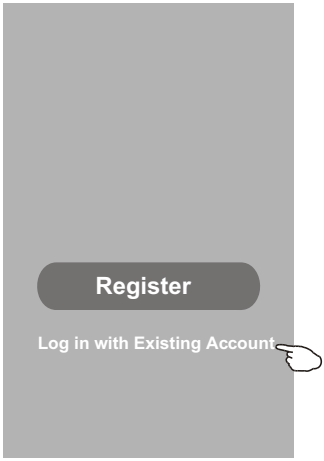

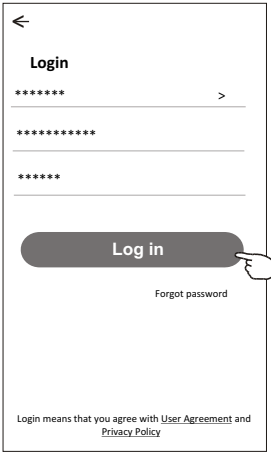

enter your account(e-mail) here

enter the password

Login

The first time the APP is used, Create family is needed:

4.Tap "Create family".
5.Make name for the family.
6.Set the location.
7.Choose default rooms or add new rooms.
8.Tap "Done" and "Completed".



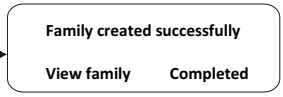

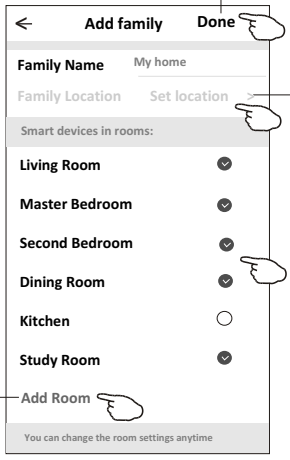

choose the recommended room or make a new room, then tap Done.

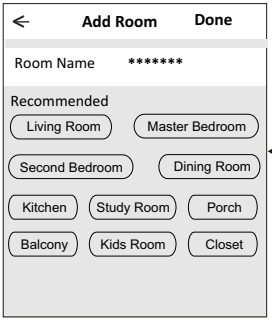



Note:
The app can open the map on your phone and you can set the location where you are.

Login

Forgot the password

If you forgot the password or you want to reset the password, operate as below:

1.Tap "Forgot password".

2.Enter your account(e-mail address) and tap button "Obtain verification code".

3.Enter the verification code received by your e-mail.

4.Set the new password and tap button "Done".

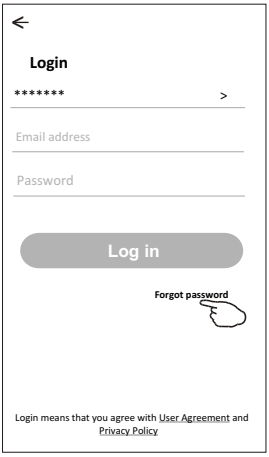

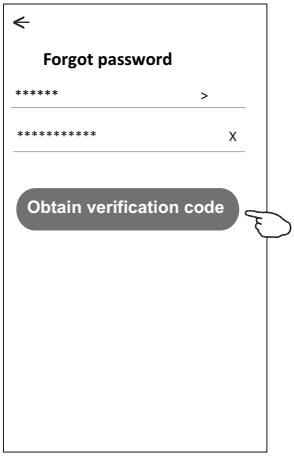

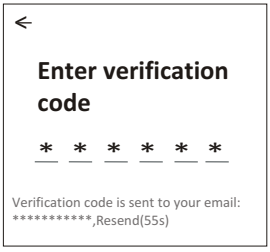



Add device

There are 2 methods to add the device.

1-CF mode

1.Power on the indoor unit, no need to launch the air conditioner.
2.Click "+" in the upper right corner of the "Home" screen
or tap "Add device" on the room which has no device.
3.Tap the "Split Air Conditioner" logo.
4.Input the password of the Wi-Fi which the same as your smart phone connected, then tap "Next".
5.Follow the comments on the next screen to reset the Wi-Fi module then check "Confirm the device is reset" and tap"Next".
6.You can see the percent rate of connecting process, at the same time "PP","SA","AP" shining in turn on the indoor display.
"PP" means "Searching the router"
"SA" means "connected to the router"
"AP" means "connected to the server"

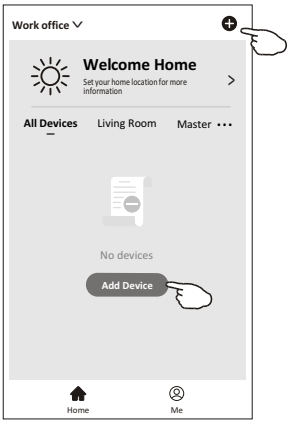

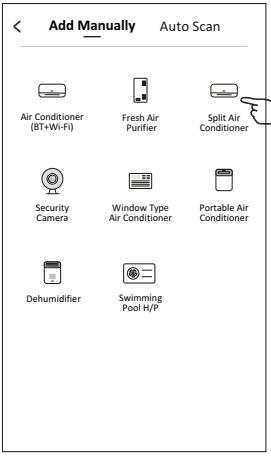

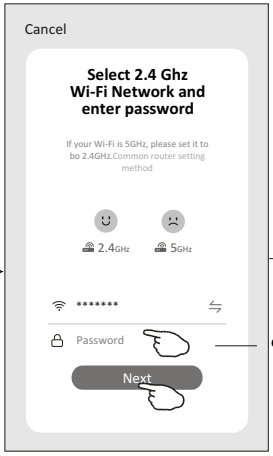

enter password

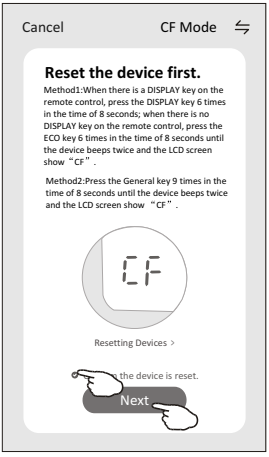

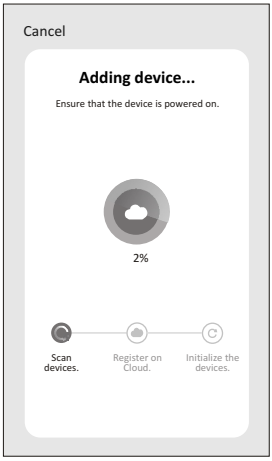

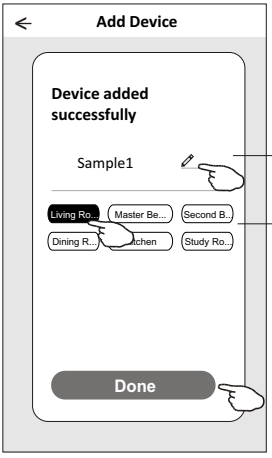

Add device

There are 2 methods to add the device.

2-AP mode

1.Power on the indoor unit, no need to launch the air conditioner.
2.Click "+" in the upper right corner of the "Home" screen
or tap "Add device" on the room which has no device.
3.Tap the "Split Air Conditioner" logo.
4.Input the password of the Wi-Fi which the same as your smart phone connected, then tap "Next".
5.Tap ⇋ in the upper right corner and choose "AP Mode" then follow the comments on the screen to reset the Wi-Fi module then check "Confirm the device is reset" and tap"Next".
6.Read the instruction carefully and tap "Connect now".
7.In the network setting screen, select "SmartLife-****", and tap"< ".
8.You can see the percent rate of connecting process, at the same time "PP","SA","AP" shining in turn on the indoor display.
"PP" means "Searching the router"
"SA" means "connected to the router"
"AP" means "connected to the server"

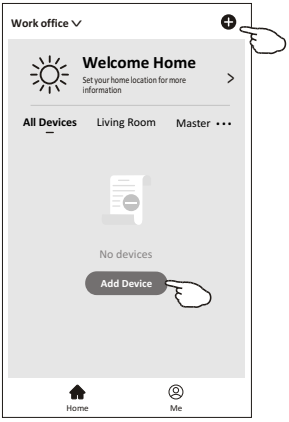

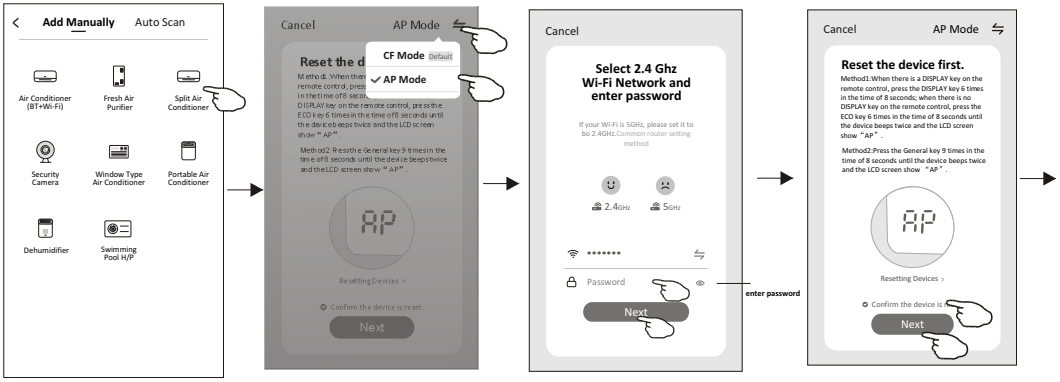

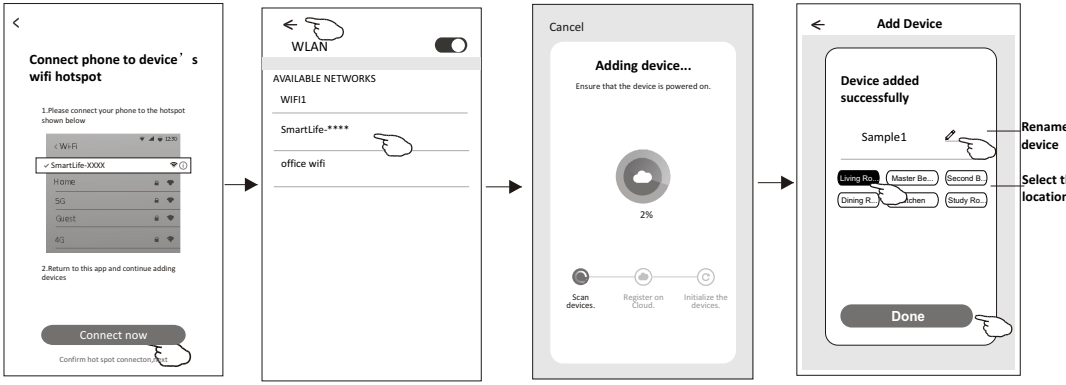

Air conditioner control

The device control screen will pop up automatically after adding the device.
The device control screen will pop up manually by tapping the device name on the home screen.

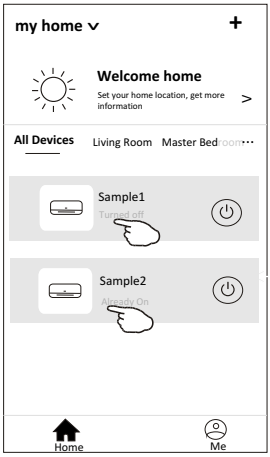

Note:
There are two different control forms base on different software or Wi-Fi module firmware.
Please read the manual carefully base on the real control interface.

Control form1

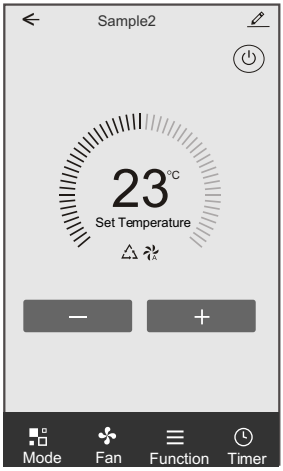

Control form2

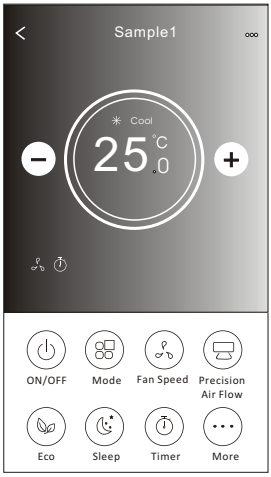

Air conditioner control

Control form1

The main control interface

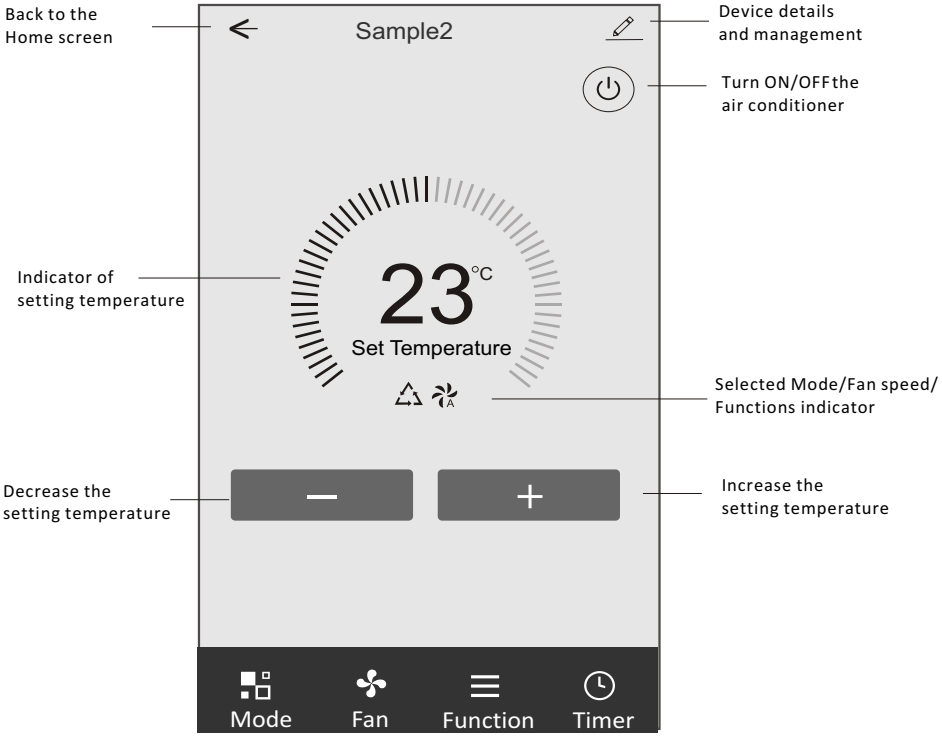

Air conditioner control

Control form1-Mode setting

1.Tap Mode to pop up the Mode screen.
2.Select one of the mode Feel/Cool/Heat/Dry/Fan.
3.Tap anywhere around the setting temperature to cancel the Mode setting.



Control form1-Select fan speed

1.Tap Fan to pop up the Fan screen.
2.Select one of the fan speed High/med/Low/Auto.
3.Tap anywhere around the setting temperature to cancel the selection.

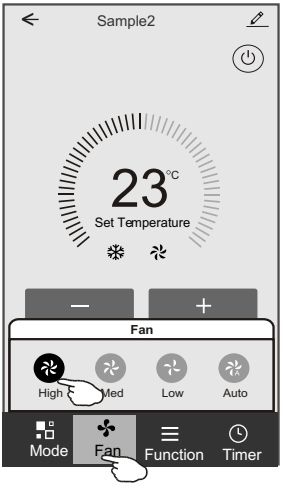

Air conditioner control

Control form1-Function setting

1.Tap Function to pop up the Function screen.
2.Select one of the functions Sleep/Turbo/ECO.
3.Select UP-DOWN/LEFT-RIGHT for auto swing with direction of UP-DOWN/LEFT-RIGHT.
4.Tap anywhere around the setting temperature to cancel the Function setting.



Control form1-Timer adding

1.Tap Timer to pop up the Add Timer screen.
2.Tap Add Timer.

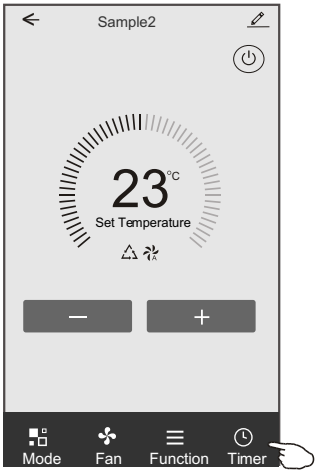

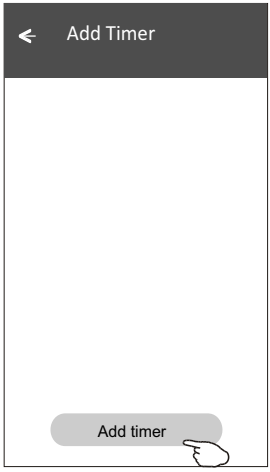

Control form1-Timer adding

3.Select the time, select the repeat days and Timer on/off.
4.Select the Mode/Fan speed/Function and select the setting temperature for Timer on.
5.Tap Save to add the timer.

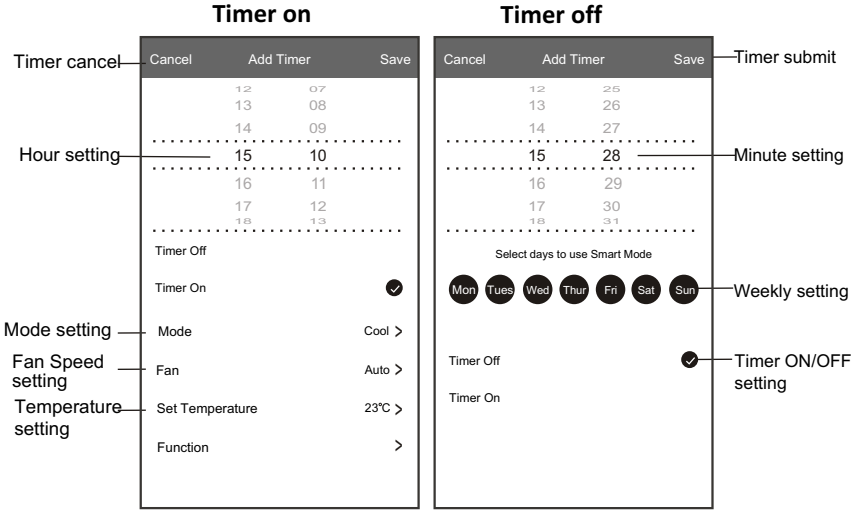

Control form1-Timer Management

1.Tap the bar of timer to edit the Timer like the Timer adding process.
2.Click the switch to enable or disable the Timer.
3.Holdind the bar of Timer about 3seconds and pop up the Remove Timer screen, tap CONFIRM and remove the Timer.

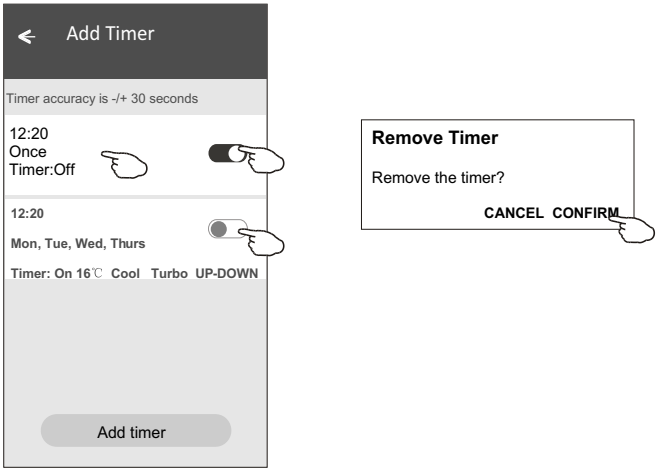

Control form2

The main control interface

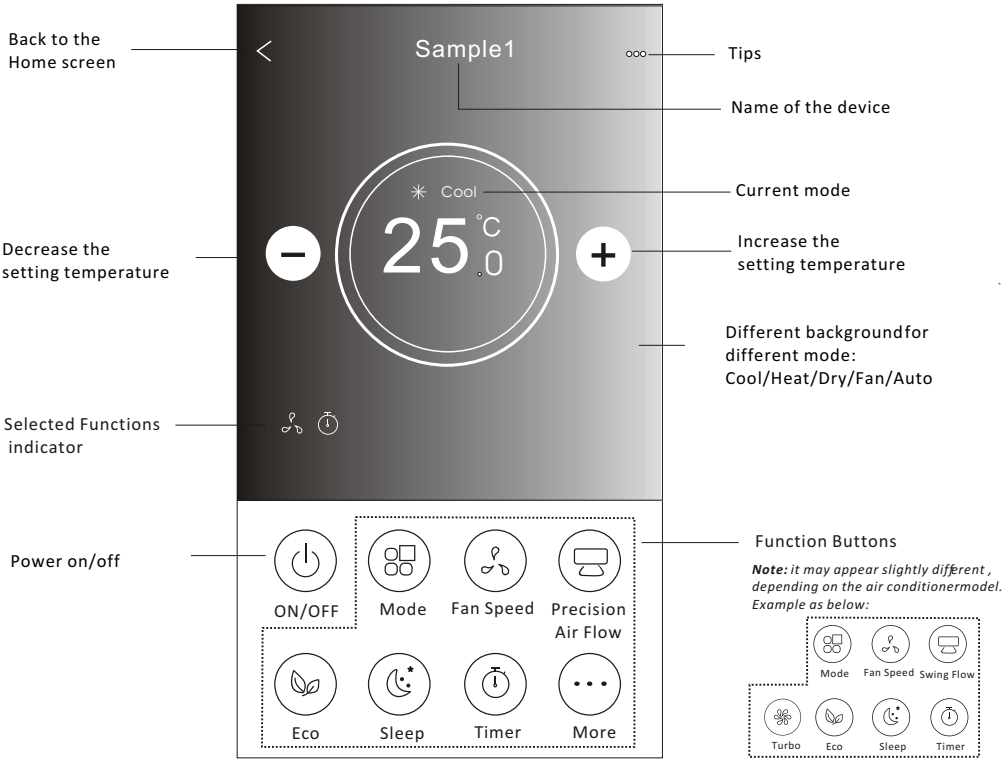

Control form2-Mode setting

1.Tap the Mode button.
2. There are 5 modes on the Mode screen, tap one button to set the Air conditioner working mode.
3.Tap the X button to back the main control screen.
4.The mode and background will change on the screen.



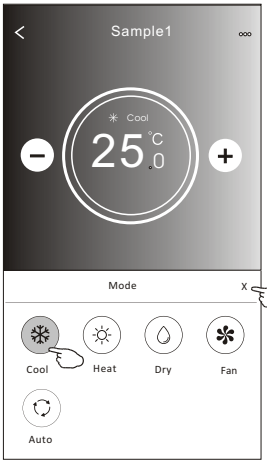

Note: *please read the details of each mode in the user manual to control more comfortable.*

Control form2-Fan speed selection

1.Tap the Fan speed button.
2.Choose your desired fan speed and tap it.
3.Tap the X button to back the main control screen.
4.The selected fan speed indicator will appear on the screen.



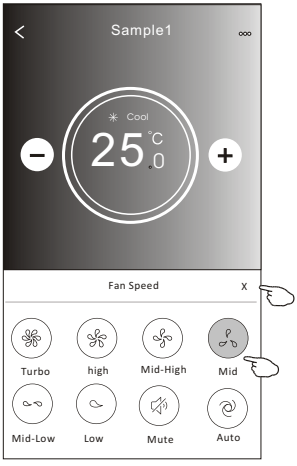

Mode	Fan Speed
Cool	All speeds
Fan	All speeds
Dry	
Heat	All speeds
Auto	All speeds

Note:
Fan Speed can't be adjusted on Dry mode .

Note: *Fan Speed screen mayappear slightly different , depending on the air conditionermodel.*
Example as below:

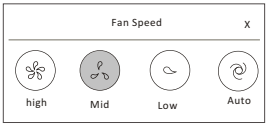

Control form2-Air Flow control

1.Tap the Precision Air Flow button or Swing Flow button.
2.Choose your desired air flow and tap it.
3.Tap the X button to back to the main control screen.
4.The selected air flow indicator will appear on the screen.

Note: *For some models without auto Left-Right wind, If you active it, you will hear a beep,but no any actions.*

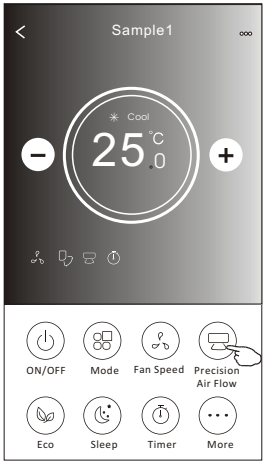

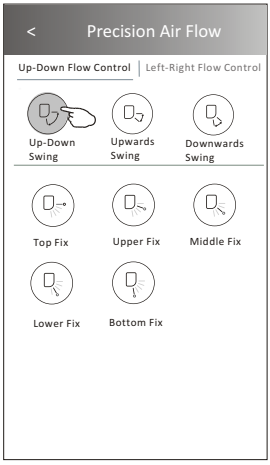

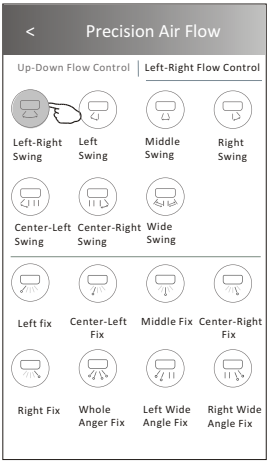

Note: *The Main controlscreen and Air Flowscreen may appear slightlydifferent , depending on the airconditioner model.Example asbelow:*

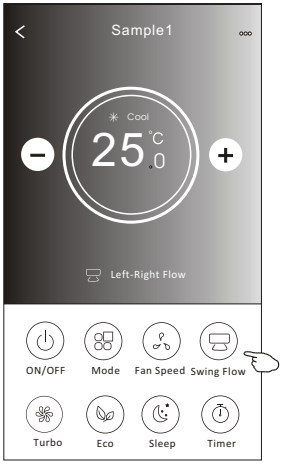

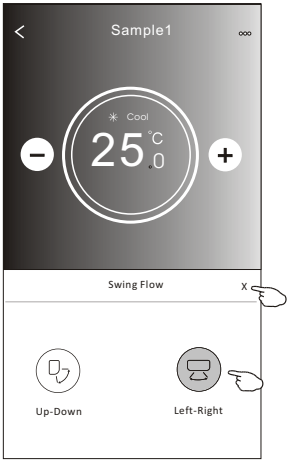

Control form2-ECO function

1.For Eco function, just tap the button to activate the function, the button will be lighting and the indicator will appear on the screen.
2.Tap again to disable the function.
3.Temperature controlled for some air conditioner model:
In Cooling mode, the new setting temperature will ⩾ 26℃.
In heating mode, the new setting temperature will ⩽ 25℃.

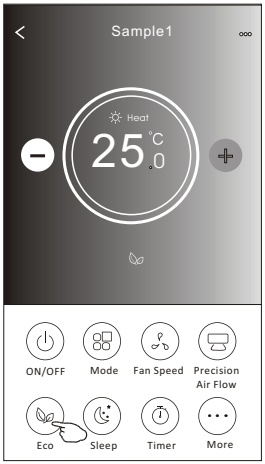

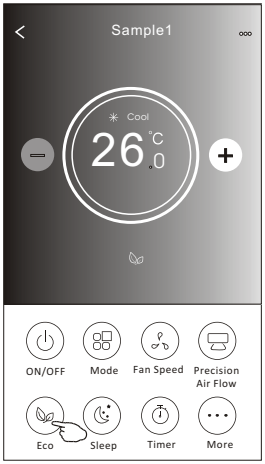

Mode	ECO enabled
Cool	Yes
Fan	
Dry	
Heat	Yes
Auto	

ECO is disabled on Fan/ Dry/Auto mode .

Note: *The Main controlscreen and ECOcontrol method mayappear slightly different, depending on the airconditioner model.Example asbelow:*

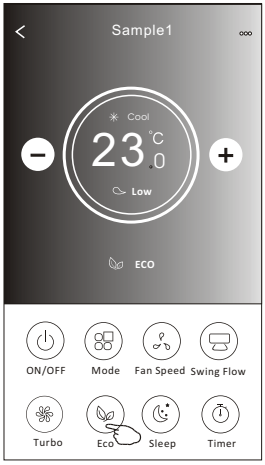

Note:
ECO is disabled on Turbo/Sleep mode too for some air conditioner model.

Control form2-Sleep function

1.Tap the Sleep button.
2.Choose your desired sleep mode and tap it.
3.Tap the X button to back to the main control screen.
4.The selected sleep mode indicator will appear on the screen.

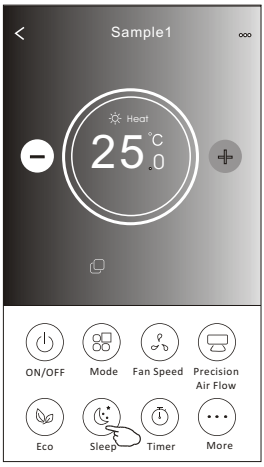

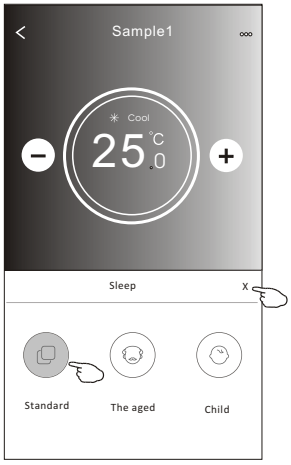

Mode	Sleep enabled
Cool	Yes
Fan	
Dry	
Heat	Yes
Auto	

Sleep is disabled on Fan/ Dry/Auto mode .

Note:
The Main control screen may appear slightly different ,depending on the air conditioner model.
Example as below:



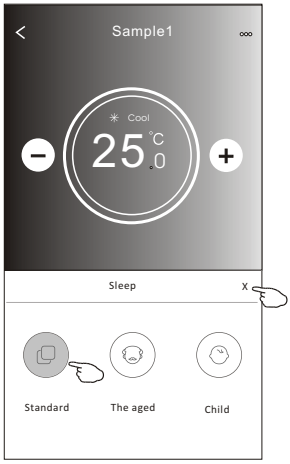

Note:
Sleep is disabled on Turbo/Sleep mode too for some air conditioner model..

Control form2-Timer(on) setting

1.Tap the Timer button.
2.Tap + in the upper right corner of the Timer main screen.
3.Choose the Time/Repeat/Switch OFF then tap Save.
4.The timer(off) will appear on the Timer main screen.



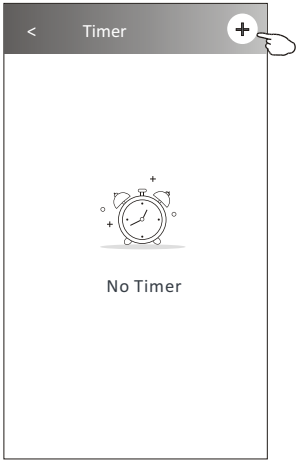

Slide up or down to select time

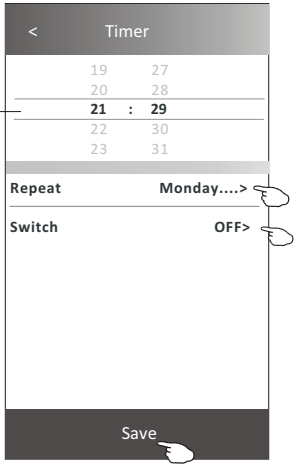

Tap repeat> then tap your desired repeat days orOnce, then tap Confirm your selection.

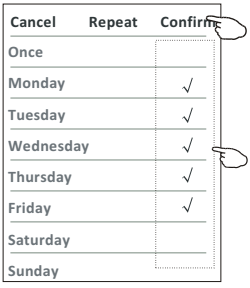

Tap Switch> then slide the screen to chooseON and Confirm.

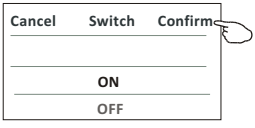



Control form2-Timer(off) setting

1.Tap the Timer button.
2.Tap + in the upper right corner of the Timer main screen.
3.Set the Time/Repeat Date/Switch(ON)/Temperature/Mode/
Fan speed/Air Flow as your desired and then tap Save.
4.The timer will appear on the Timer main screen.



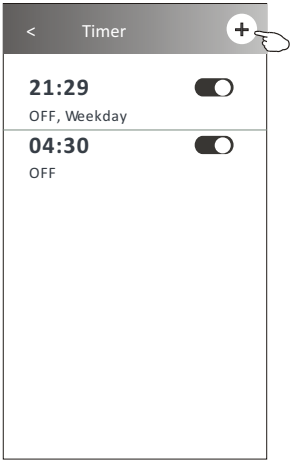

Slide up or down to select time

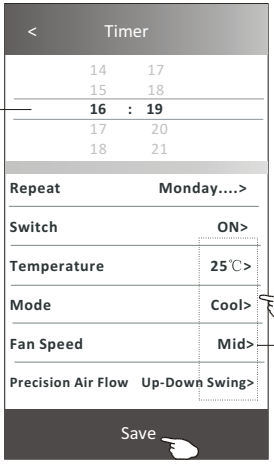

Tap repeat> then tap your desired repeat days orOnce, then tap Confirm your selection.

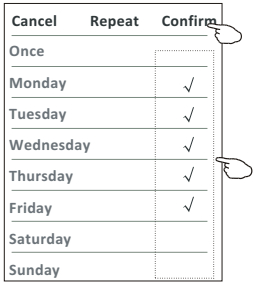

Tap Switch> then slide the screen to chooseON and Confirm.

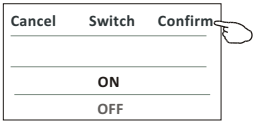

Tap Temperature/Mode/Fan Speed/ Air Flow > oneby one then setas your desired as mentionedon the previous chapter and tapConfirm the setting.

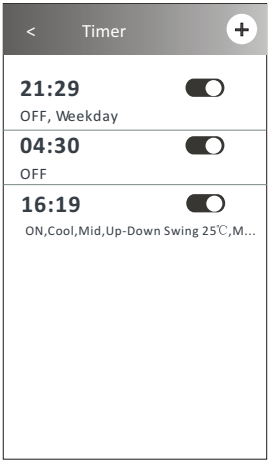

Control form2-Timer management

1.Change the Timer setting:
Tap anywhere of the timer list bar except the switch bar to get into the Timer setting screen, change the setting and then tap save.

2.Enable or Disable the Timer:
Tap the left of the switch to disable the Timer.
Tap the right of the switch to enable the Timer.

3.Delete the Timer:
Slide the list bar of the Timer from right to left until Delete button appear, then tap delete.

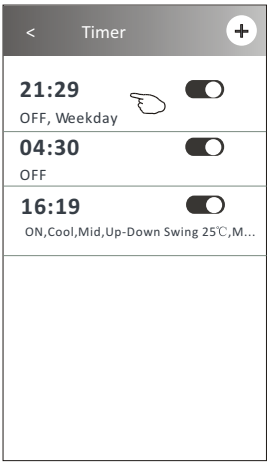

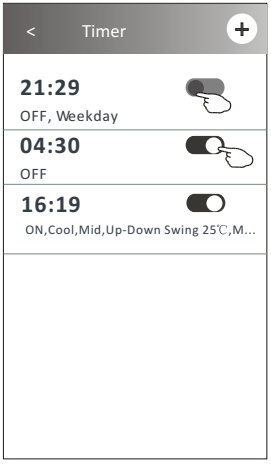

Slid left to disable the Timer.

Slid right to enable the Timer.

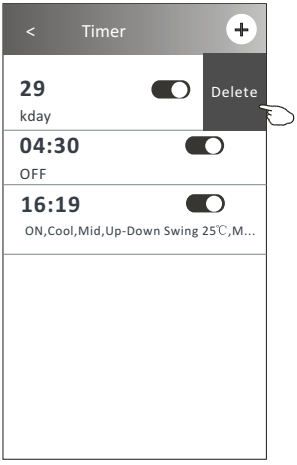

Control form2-More functions

1.Tap the More button to operate additional functions if it appears on the screen.

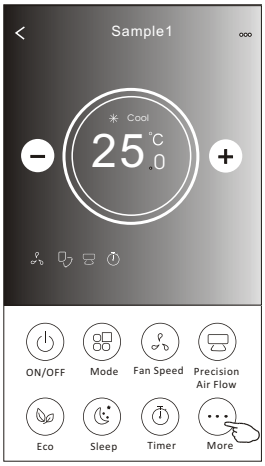

Note:
Some air conditioner model don't have the more button.

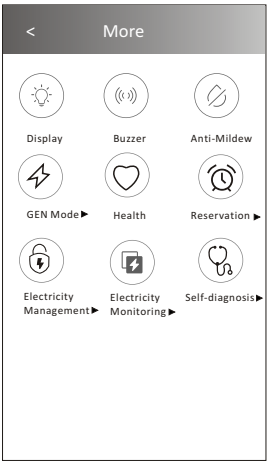

Note: The appearance maybe different , some icons will be hidden if the air conditional do no have this function or do not enable on the current mode.

2. Tap the "Display" to switch on/off the indoor LED display.



Display

3. Tap the "Buzzer" to switch on/off the buzzing when operating through Wi-Fi APP.



Buzzer

4. Tap the "Anti-Mildew" button to activate the Anti-Mildew function, if it is available on the screen. After AC turning off , it will start drying , reduce residual moisture and prevent mould, after function finish, it will automatically turn off.



Anti-Mildew

5. Tap the "Health" button to switch on/off the healthy function, if it is available on the screen. It activate the antibacterial ioniser function.This function only for models with the ioniser generator.



Health

Control form2-More functions

6. Tap the "GEN Mode" button, if it is available on the screen.
   In this Mode, you can choose one of the three levels of current.
   The air conditioner will maintain proper current to save energy.

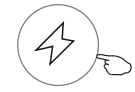

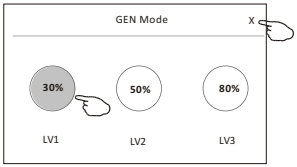

7. Tap the "Electricity Monitoring" button if it is available on the screen.
   In this function, you can monitor the air conditioner electricity consumption.



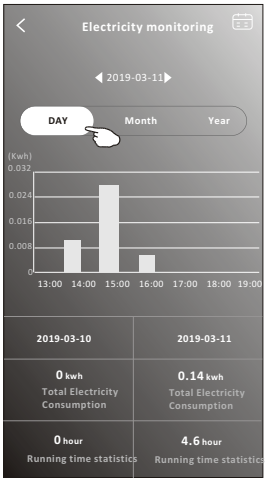

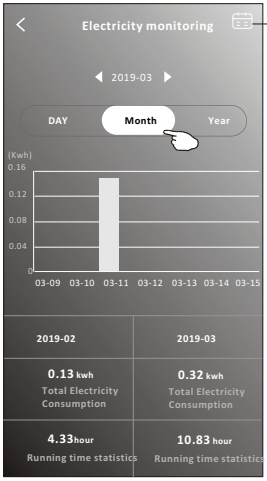

You can tap this button to pop up the calender then select the date.

8. Tap the "Self-Cleaning" button, if it is available on the screen.
   Check the details of the Self-Cleaning function on User Manual.



Self-Cleaning

9. Tap the "8℃ Heat" button , if it is available on the screen.
   This function help keep the room temperature over 8℃.
   Check the details of the 8℃ Heat function on User Manual.



8℃ Heat

Control form2-More functions

10.Tap the "Reservation" button , if it is available on the screen.
You can set the time, repeat day, temperature, mode, fan speed, air flow as you desired and then tap Save to activate the function.
The air conditioner will automatically reach your settings at the appointment time.

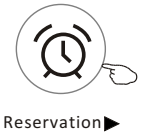

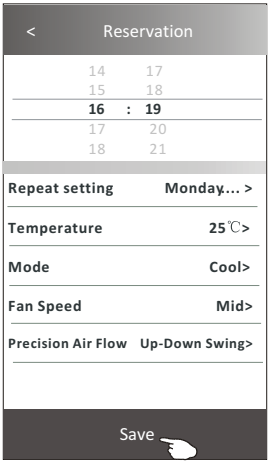

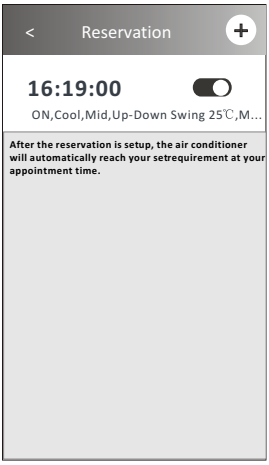

11.Tap the "Self-diagnosis" button, if it is available on the screen.
The air conditioner will automatically diagnosis itself and indicate the Error code and the problem instructions if possible.



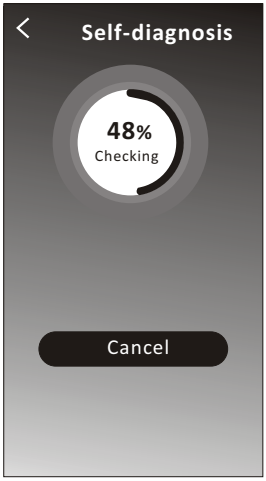

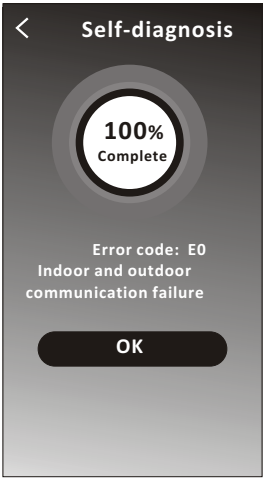

Control form2-More functions

12. Tap the "Photosensitive" button if it is available on the screen. This function allow the air conditioner to turn on/off the display automatically according to the light intensity.



Photosensitive

13. Tap the "Soft wind" button if it is available on the screen. In this function, the air conditioner will blow soft airflow through the micro holes on the deflector.



Soft Wind

Device details and management

Tap ✎ on control form1 or tap ... on control form2 , get into the device details screen.
Here you can get some useful information and sharing the device to other accounts.
Check the following pictures and instructions carefully.

Control form1

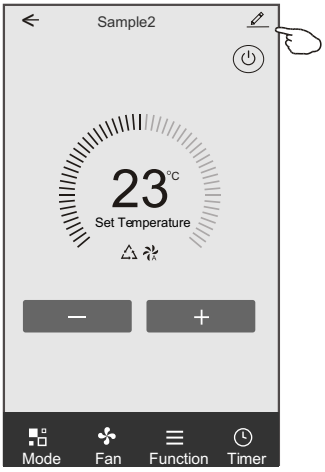

Control form2

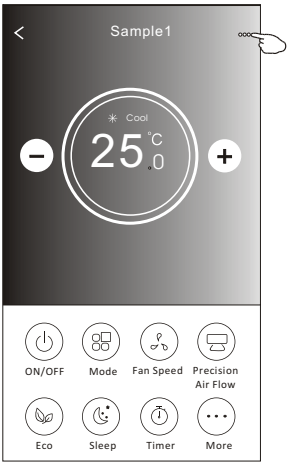

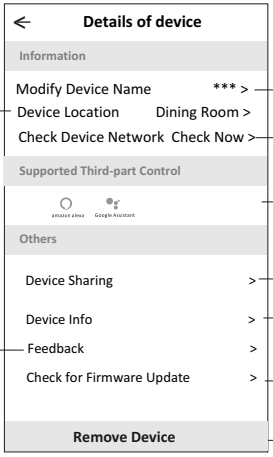

Tap to change the device location to another room

Tap to check the network status

Tap to check the network status

Tap to got the instruction for connecting the amazon alexa or Google Assistant voice controller

Tap to sharing the device to other account

Tap to check the Virtual ID/Wi-Fi name/IP address MAC address/Time Zone/Wi-Fi single strength

Feed back the problems or some suggestions to the APP administrator.

Check and update the firmware

Tap to remove the device and the device will be reset automatically once be deleted.

Device details and management

How to share the devices to other accounts?

1. Tap "Device Sharing" and pop up Device Sharing screen.
2. Tap "Add Sharing".
3. Select the region and enter the account which you want to sharing.
4. Tap "Completed", the account will appear on your sharing list.
5. The received sharing members should hold pressing the home screen and slide down to refresh the device list, the device will appear on the device list.

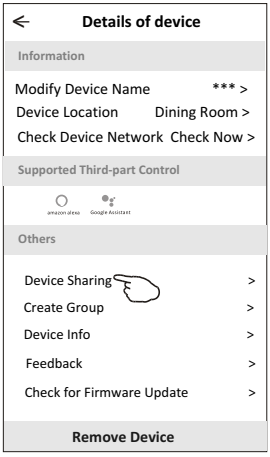

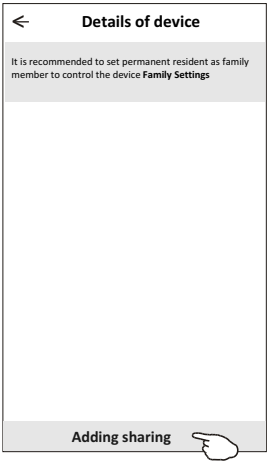

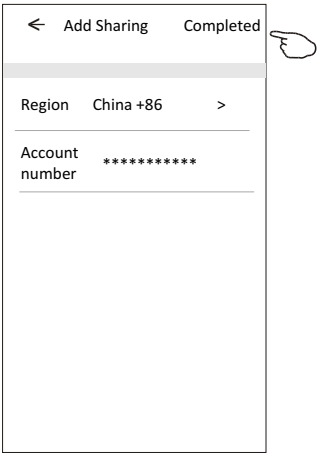



Hold the bar about 3s then you can delete the sharing account.

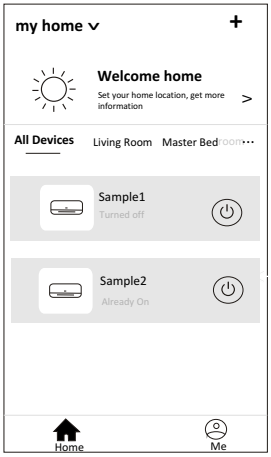

Hold on and slide down to refresh the device list

Account management

Account Profile setting

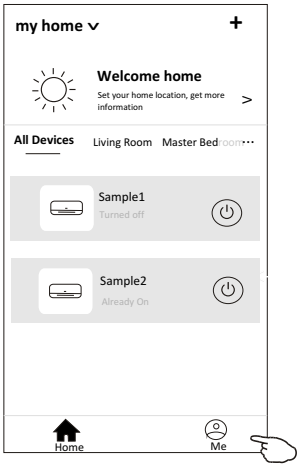

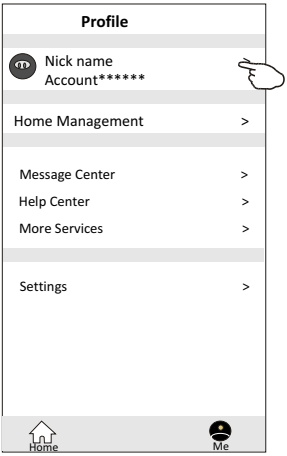

Change the nick name of your account



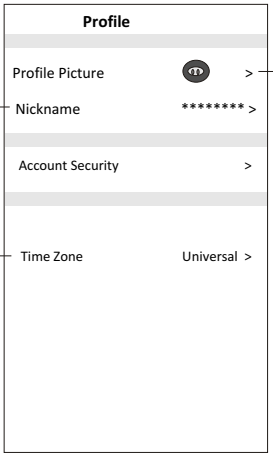

Select a picture for the account from local album

Select the time zone

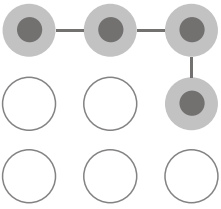

Set a pattern password for launching the APP

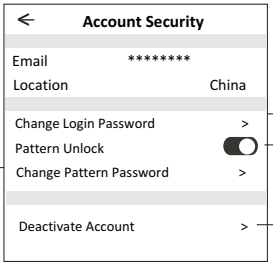

Change the password like reset password

Tap the switch to enable or disable the Pattern password

Please carefully to deactivate the account for all data will be deleted.

Account management

Home(Family) management

1.Tap the name of home at the left upper corner of the Home Screen and select the Home Management. Or tap Me and tap Home Management.

2. Tap one of the families in the family list and get into Family Settings screen.

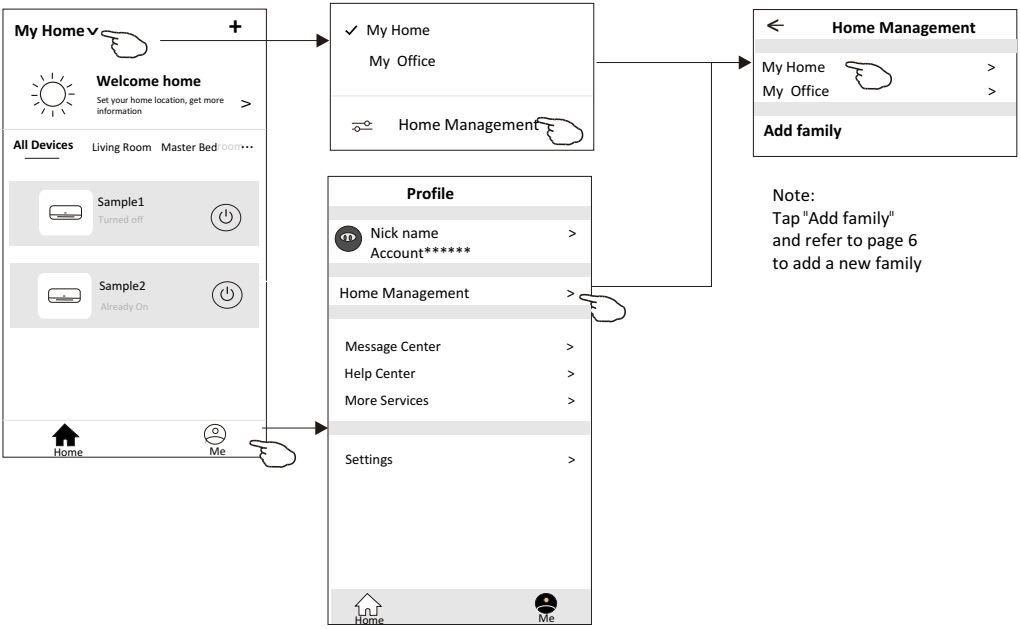

3.Set the family as the following indicators.

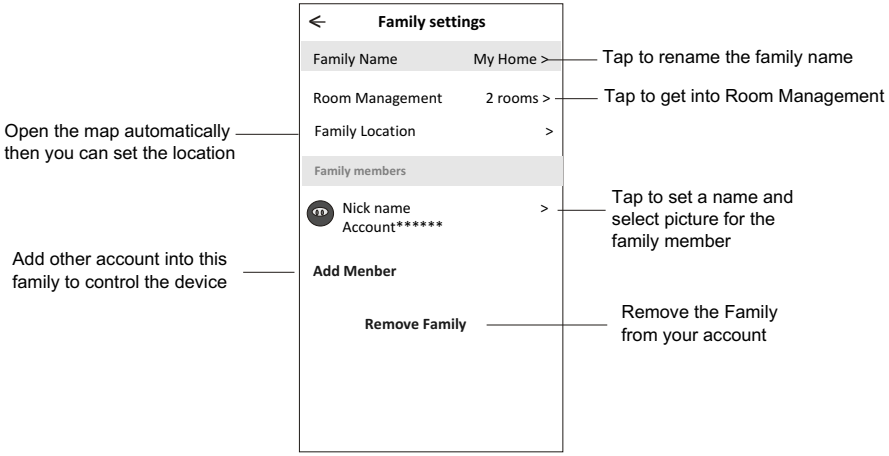

Notice

1. **For technical update, there is maybe deviation of the actual items from what is on the manual. We express our apologies. Please refer to your actual product and APP.**
2. **Smart air conditioner APP can be altered without notice for quality improvement and also be deleted depending on the circumstances of manufacturing firms .**
3. **In case Wi-Fi signal strength is weakened, smart App may be disconnected. So make sure the indoor unit near to wireless router.**
4. **DHCP server function should be activated for wireless router.**
5. **The internet connection may fail because of a firewall problem. In this case, contact your internet service provider.**
6. **For smart phone system security and network setting, make sure Smart air conditioner APP is trusted.**

Trouble Shooting

Description	Analysis of cause
Air conditioner can't be configured successfully	1. Check the mobile connected WLAN router SSID and password is correct; 2. Check whether there are additional settings of WLAN router as shown below. 1) Firewall by router itself or by PC 2) MAC address filtering 3) Hidden SSID 4)DHCP server Reboot WLAN router, mobile device and air conditioner (WLAN module) and connect air conditioner by CF mode again. Before rebooting, check nobody has already connected to same air conditioner.
Mobile can't control air conditioner	1. When air conditioner (WLAN module) is rebooted and app displays Device remove, ignoring this confirmation will lead to mobile device losing control permission of the air conditioner. You will need to connect the air conditioner by CF mode again. 2. In case of power failure, mobile device will lose control permission of air conditioner for 3 minutes after power failure. (Notification will now show up on the mobile device.) If you cannot control the app (air conditioner) even after power restored, you will need to connect the air conditioner by CF mode again.
Mobile can't find air conditioner	1. App display Air conditioner Device offline. Please check the following conditions. 1)The air conditioner has been reconfigured. 2)Air conditioner out of power. 3)Router out of power. 4)Air conditioner can't connect to router. 5)Air conditioner can't connect to network through the router. 6)Mobile device can't connect to network. 2. After adding the device, it disappears in device list . Hold and slide down to refresh the device list. If it has no change, shut down the app and start again.

Manual de Instruções do Utilizador da Função Wi-Fi







Esta descrição é válida para ares-condicionados com função Wi-Fi. Leia o manual cuidadosamente antes de utilizar o produto e guardá-lo para referência futura.

Nota: apenas para ar condicionado de tipo split

Vamos começar!

Guia de operação. Observe as instruções simples abaixo como referência.

Passos de Operação	Itens de Operação	Nova a Conta	Reinstalar o APP (registado antes)
Passo 1	Baixar e instalar o APP	SIM	SIM
Passo 2	Ativar o APP	SIM	SIM
Passo 3	Registar a Conta	SIM	NÃO
Passo 4	Login	SIM	SIM
Passo 5	Adicionar dispositivo a controlo	SIM	Restará um dispositivo registado.

Nota: Se você registou uma conta e adicionou um dispositivo antes, ao reinstalar o APP de novo e autenticar-se, restará um dispositivo adicionado.

Cuidado FCC (FCC ID: 2AJCLTWAC-TYWFS)

Este dispositivo está de acordo com a parte 15 das Regras FCC. A operação está sujeita às duas condições a seguir: (1) Este dispositivo não pode causar interferência nociva, e (2) ele deverá aceitar qualquer interferência recebida, incluindo toda interferência que possa causar a operação indesejada.
Qualquer mudança ou modificação não expressamente aprovada pelo departamento de conformidade pode anular a autoridade do utilizador para operar o equipamento.
Nota: Este equipamento foi testado e está de acordo com os limites para um dispositivo de classe digital B, conforme a parte 15 das regras FCC. Esses limites foram projetados para fornecer uma proteção razoável contra interferência nociva em uma instalação residencial. Este equipamento gera usos e pode irradiar frequência de energia e, se não instalado de acordo com as instruções, pode causar interferência nociva a comunicações de rádio. Entretanto, não há garantia que a interferência não ocorrerá em uma instalação particular. Se esse equipamento não causar a interferência nociva de rádio ou na recepção de TV (o que pode ser verificado ao se desligar e ligar o equipamento), recomenda-se que o utilizador tente corrigir a interferência com um ou mais medidas a seguir:
-Reoriente ou realoque a antena de recepção.
-Aumenta a separação entre o equipamento e o receptor.
-Conecta o equipamento na tomada de um circuito diferente da conexão do receptor.
-Consulte o revendedor ou um técnico de rádio/TV experiente para obter ajuda.
A distância entre o utilizador e o dispositivo deve ser de pelo menos 20 cm.

ÍNDICE

Especificações e informações básicas de módulo Wi-Fi..... 1

Baixar e instalar o APP..... 2

Ativar o APP 3

Registo 4

Login..... 6

Adicionar dispositivos..... 8

Controlo de ar condicionado..... 10

Gestão de conta 29

Resolução de problemas..... 30

Especificações e informações básicas de módulo Wi-Fi

1. Especificações mínimas num telemóvel inteligente:

Versão Android 5.0 ou superior
Versão IOS 9.0 ou superior

2. Parâmetros básicos para módulo Wi-Fi

Parâmetros	Detalhes
Frequência de rede	2,400 - 2,500GHz
Normas de WLAN	IEEE 802.11 b/g/n (canais 1-14)
Compatibilidade de pilha de protocolo	IPv4/IPv6/TCP/UDP/HTTPS/TLS/MulticastDNS
Apoio à segurança	WEP/WPA/WPA2/AES128
Redes compatíveis	STA/AP/STA+AP

3. Localização de módulo Wi-Fi e aparência em unidade interna

Abra o painel frontal. O módulo de Wi-Fi está próximo da tampa da caixa elétrica no painel.

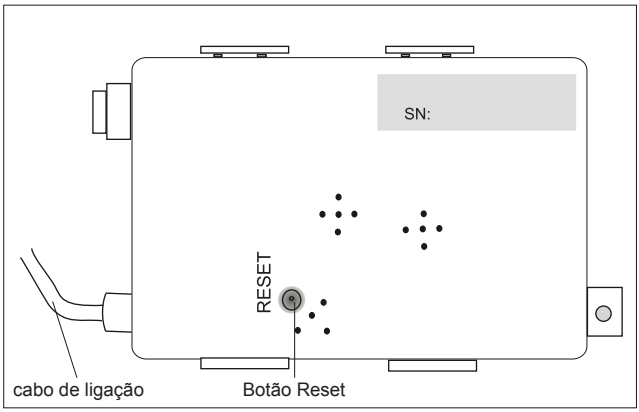

Baixar e instalar o APP

SmartLife-SmartHome

Para o telemóvel inteligente Android

Método 1: Digitalize o código QR com um digitalizador. A seguir, baixe e instale o APP.

Método 2: Abra "Play Store" no seu telemóvel inteligente e procure por "SmartLife-SmartHome". Em seguida, baixe e instale o APP.



Para iPhone

Método 1: Digitalize o código QR e siga as dicas para acessar a “AppStore” e baixar e instalar o APP.

Método 2: Abra a “AppStore” da Apple no seu telemóvel inteligente e procure por "SmartLife-SmartHome". Em seguida, baixe e instale o APP.



⚠ ***Nota:***
Ative as permissões de Armazenamento / Localização / Câmera para este APP ao instalar.
Caso contrário, ocorrerão alguns problemas ao operar.

Ativar o APP

Na primeira vez que o APP for utilizado, precisará ser ativado.

1. Baixe o APP "SmartLife-SmartHome" no seu telemóvel inteligente.

SmartLife-SmartHome

2. Método 1: Toque no botão “Scan” para digitalizar o código de ativação QR correto.
   Método 2: Toque em “or Enter Activation Code” no canto do ecrã, e então digite o código de ativação ou toque em “CONFIRM”.

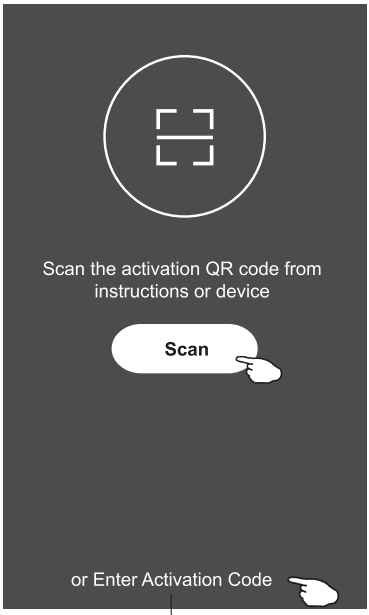

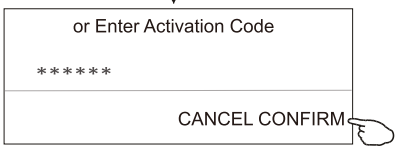

Ativar código QR e código de ativação



Nota: sem o código QR ou o de ativação, não será possível ativar o APP ou utilizá-lo. Mantenha-os seguros.

Registo

1. Se você não tiver uma conta, toque no botão “Register”.
2. Leia a política de privacidade e toque em “Agree”.

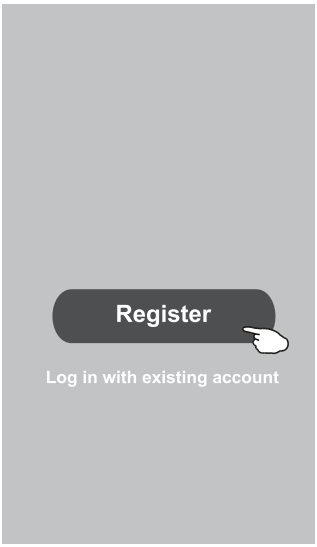

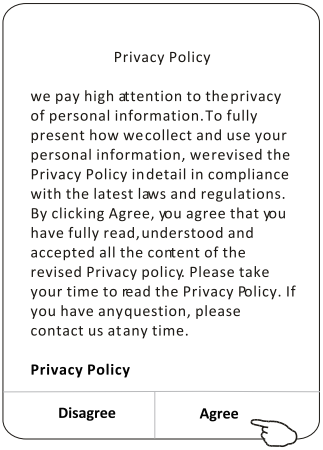

3. Toque em ">" e escolha o país.
4. Digite o endereço de email.
5. Toque no botão “Obtain verification code”.



Registo

6. Digite o código de verificação recebido do email.
7. Defina uma senha com 6 a 20 caracteres, incluindo letras e números.
8. Toque em "Done".

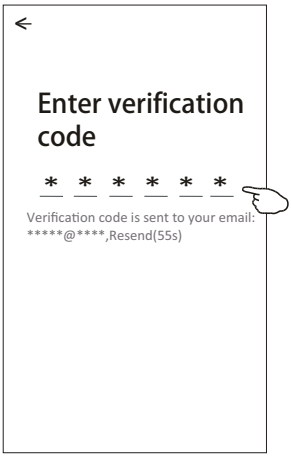



Login

1. Toque em "Log in with existing account".
2. Digite a sua conta registada e senha.
3. Toque no botão “Log in”.

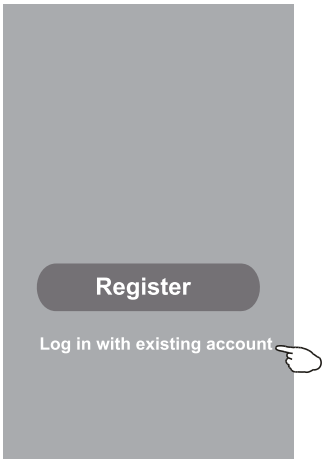

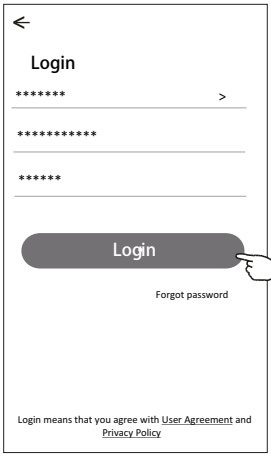

Digite a sua conta (endereço de email) aqui.

Digite a senha.

Login

Na primeira vez que o APP for utilizado, será necessário criar uma família.

4. Toque em "Create family".
5. Crie um nome para a família.
6. Defina a localização.
7. Escolha as salas padrão ou adicione novas salas.
8.Toque em “Done” e “Completed”.

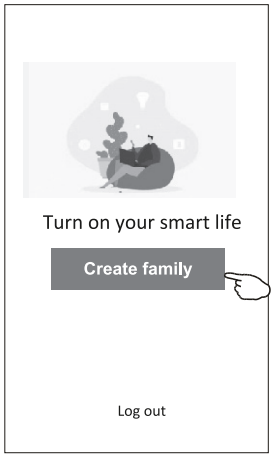

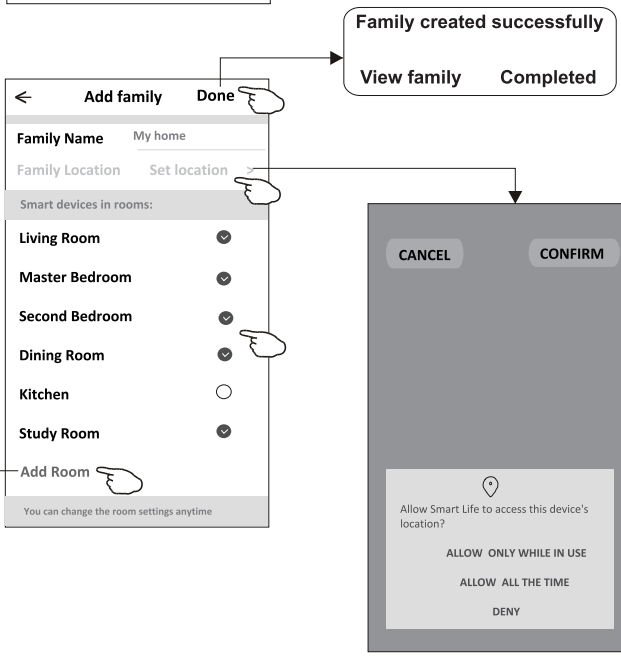

Escolha a sala recomendada ou crie uma nova sala, e toque em “Done”.

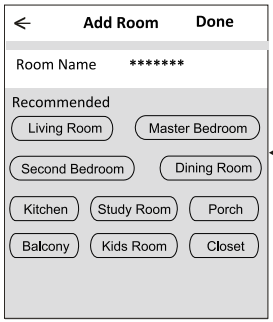

⚠ ***Nota:***
O APP pode abrir o mapa no seu telefone, e você poderá definir a localização em que está.

Login

Esqueci a senha

Se você esqueceu a senha ou deseja redefinir a sua senha, execute os passos a seguir:

1. Toque em “Forgot password”.

2. Toque na sua conta (endereço de email) e toque em “Obtain verification code”.

3. Digite o código de verificação recebido por email.

4. Defina a nova senha e toque no botão “Done”.

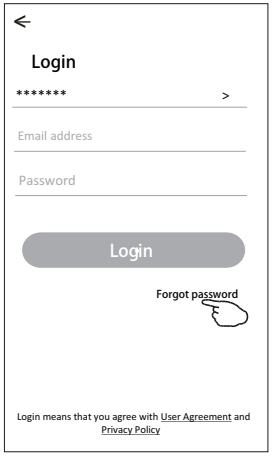

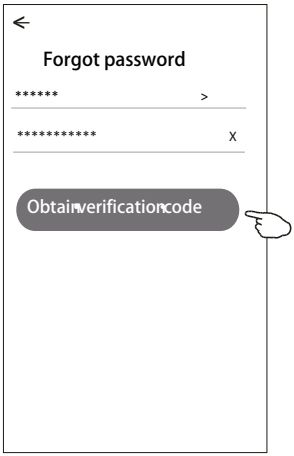

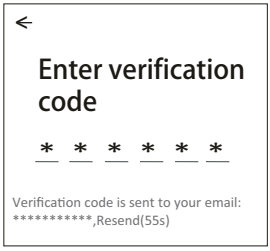



Adicionar dispositivos

Há dois modos CF (conexão rápida) e AP (ponto de acesso) para adicionar o dispositivo.

Modo CF

1. Ative a unidade interna. Não há necessidade de ligar o ar condicionado.
2. Clique em "+" no canto superior direito do ecrã principal ou toque em "Add device" do quarto que não possuir um dispositivo.
3. Toque na logo "Split Air conditioner".
4. Digite a senha do Wi-Fi, que é a mesma que o seu telemóvel inteligente utilizou para conectar, e então toque em "Next".
5. Siga os comentários do próximo ecrã para redefinir o módulo Wi-Fi e então marque "Confirm the device is reset", e toque em "Next".
6. Você pode ver a taxa percentual do processo de conexão, ao mesmo tempo, que vê "PP", "SA" e "AP" piscando no visor interno.

"PP" significa "Searching the router"
"SA" significa "Connected to the router"
"AP" significa "Connected to the server"

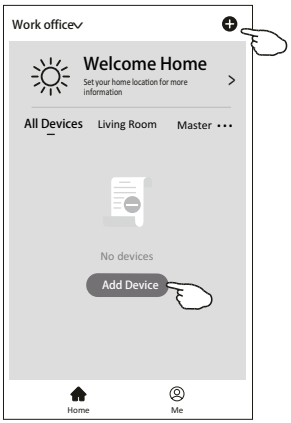

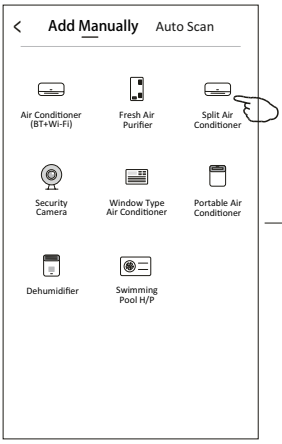

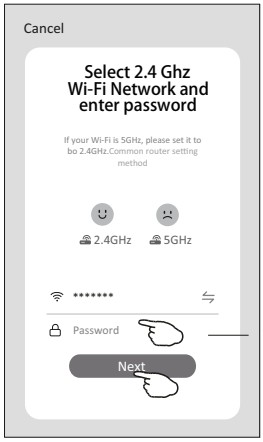

digite a senha

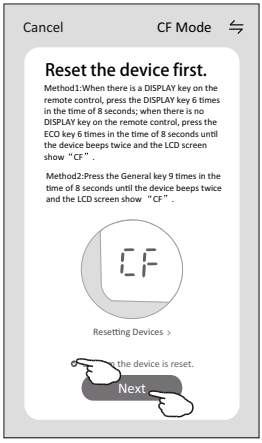

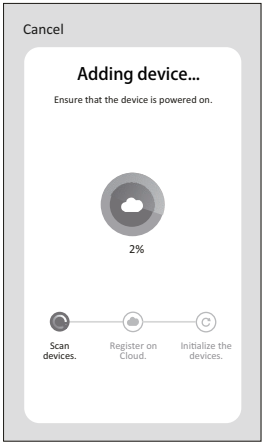

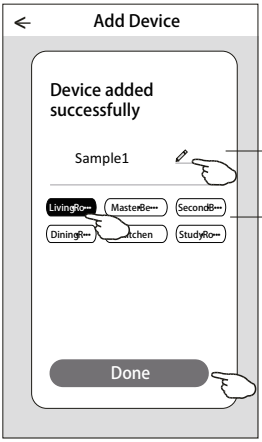

Adicionar dispositivos

Há dois métodos de adicionar o dispositivo.

Modo 2-AP

1. Ative a unidade interna. Não há necessidade de ligar o ar condicionado.
2. Clique em "+" no canto superior direito do ecrã principal ou toque em "Add device" do quarto que não possuir um dispositivo.
3. Toque na logo "Split Air conditioner".
4. Digite a senha do Wi-Fi, que é a mesma que o seu telemóvel inteligente utilizou para conectar, e então toque em "Next".
5. Toque ⇋ no canto superior direito e escolha "AP Mode" (modo AP). Em seguida, siga os comentários do ecrã para redefinir o módulo Wi-Fi e marque "Confirm the device is reset" (confirmar se o dispositivo foi redefinido), e clique em "Next" (próximo).
6. Leia as instruções com cuidado e toque em "Connect now" (conectar-se agora).
7. No ecrã de configuração da rede, seleccione "SmartLife-****", e toque em "←".
8. Você pode ver a taxa percentual do processo de conexão, ao mesmo tempo, que vê "PP", "SA" e "AP" piscando no visor interno.
   "PP" significa "Searching the router"
   "SA" significa "Connected to the router"
   "AP" significa "Connected to the server"

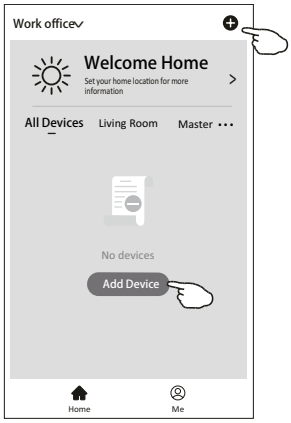

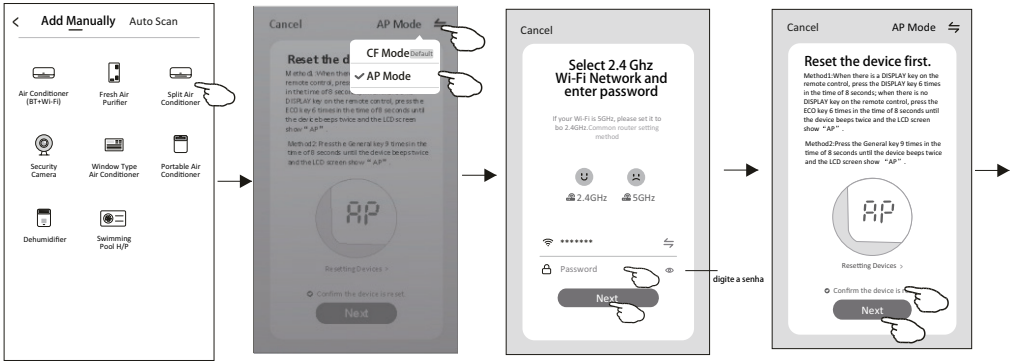

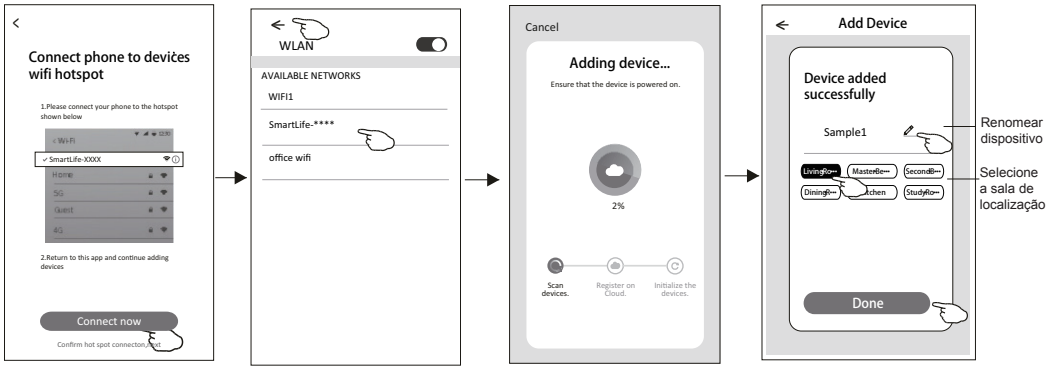

Controlo de ar condicionado

O ecrã de controlo do dispositivo aparecerá automaticamente após adicionar o dispositivo.
O ecrã de controlo do dispositivo aparecerá manualmente ao tocar o nome do dispositivo no ecrã inicial.

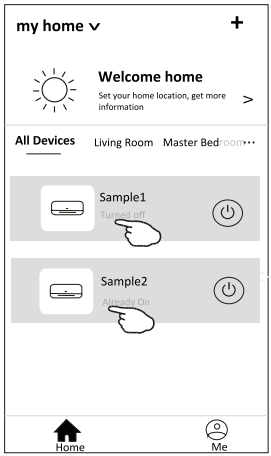

Nota:
Há duas formas diferentes de controlo que formam a base dos diferentes softwares ou firmware de módulo Wi-Fi.
Leia o manual da interface real de controlo cuidadosamente.

Formulário de controlo 1

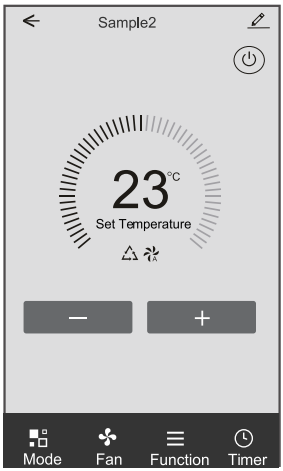

Formulário de controlo 2



Controlo de ar condicionado

Formulário de controlo 1

Interface de controlo principal

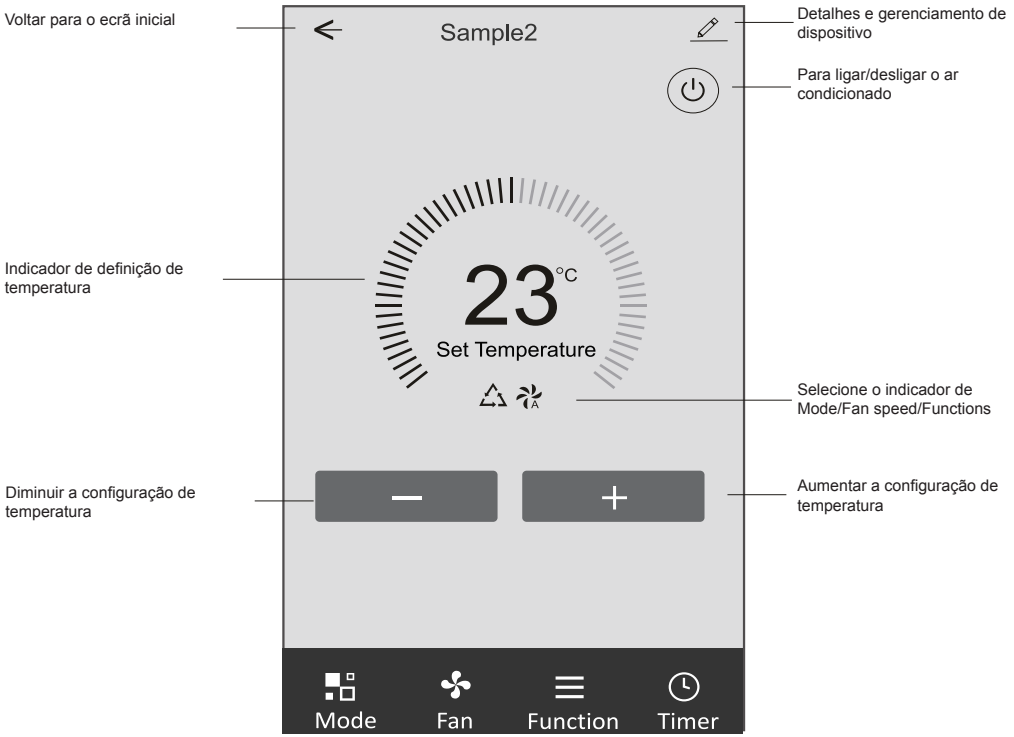

Controlo de ar condicionado

Formulário de controlo 1 - Definição do modo

1. Toque em Mode para fazer aparecer o ecrã de modo.
2. Selecione um dos modos Feel / Cool / Heat / Dry / Fan.
3. Toque em qualquer lugar da configuração de temperatura para cancelar a configuração de modo.



Formulário de controlo 1 - Seleccionar a velocidade do ventilador

1. Toque em Fan para abrir o ecrã do ventilador.
2. Seleccione um dos ventiladores de velocidade High / Med / Low / Auto.
3. Toque em qualquer lugar da configuração de temperatura para cancelar a seleção.



Controlo de ar condicionado

Formulário de controlo 1 - Definição da função

1. Toque na função para fazer aparecer o ecrã de Função.
2. Selecione uma das funções Sleep / Turbo / ECO.
3. Selecione UP-DOWN / LEFT-RIGHT para troca automática de direção no sentido CIMA-BAIXO-ESQUERDA-DIREITA.
4. Toque em qualquer lugar da configuração de temperatura para cancelar a configuração de Função.



Formulário de controlo 1 - Acrescentar temporizador

1. Toque em Timer para abrir o ecrã Add Timer.
2. Toque em “Add Timer”.

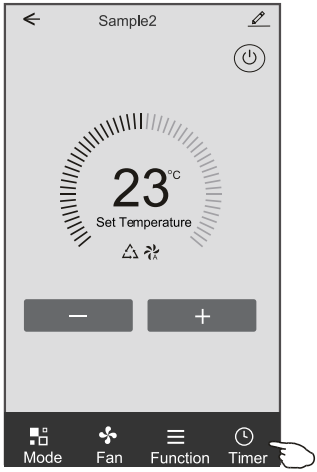

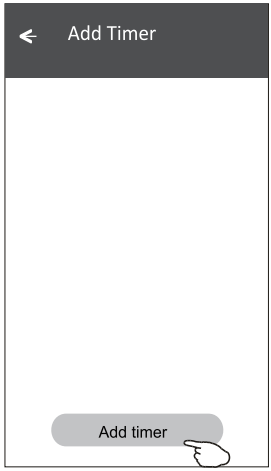

Controlo de ar condicionado

Formulário de controlo 1 - Acrescentar temporizador

3. Selecione a hora, os dias de repetição, e Timer on/off.
4. Selecione o Mode/Fan speed/Function e a temperatura de configuração para Timer on.
5. Toque em “Save” para adicionar o Timer.

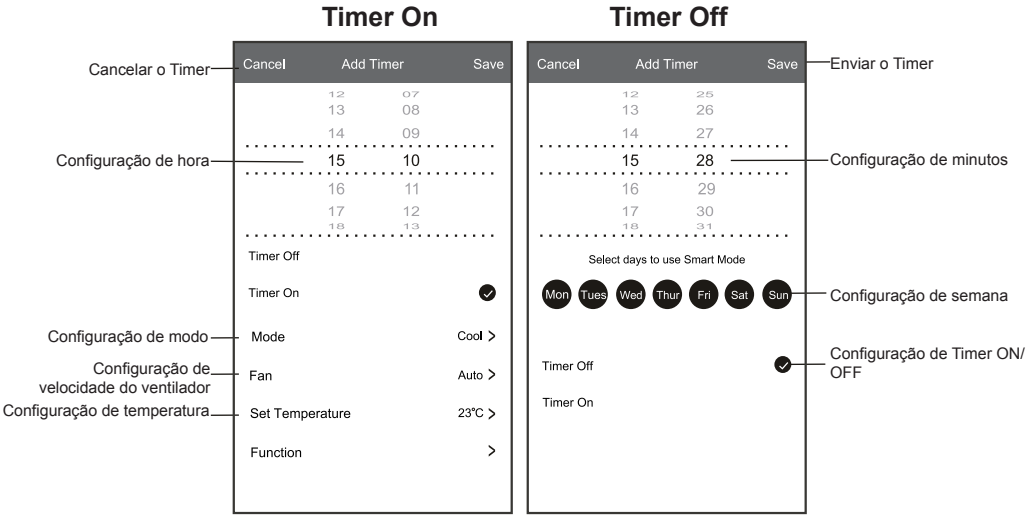

Formulário de controlo 1 - Gestão do Timer

1. Toque na barra do Timer para alterar o Timer da mesma forma que o processo de adicioná-lo.
2. Clique na chave para ativar ou desativar o Timer.
3. Segure a barra do Timer por cerca de 3 segundos e faça aparecer o ecrã “Remove Timer”. Em seguida, toque em CONFIRM para removê-lo.

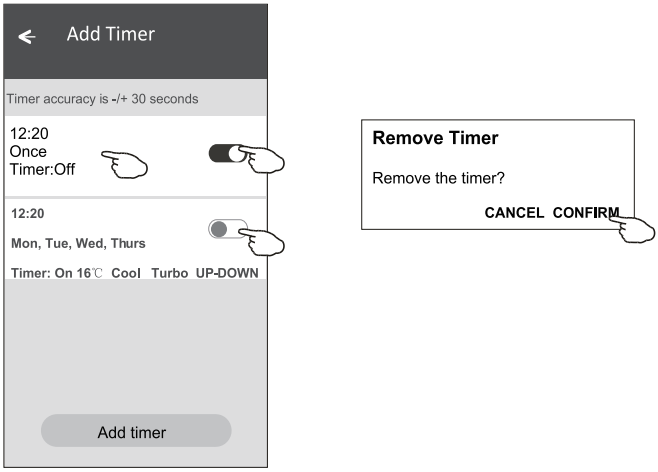

Controlo de ar condicionado

Formulário de controlo 2

Interface de controlo principal

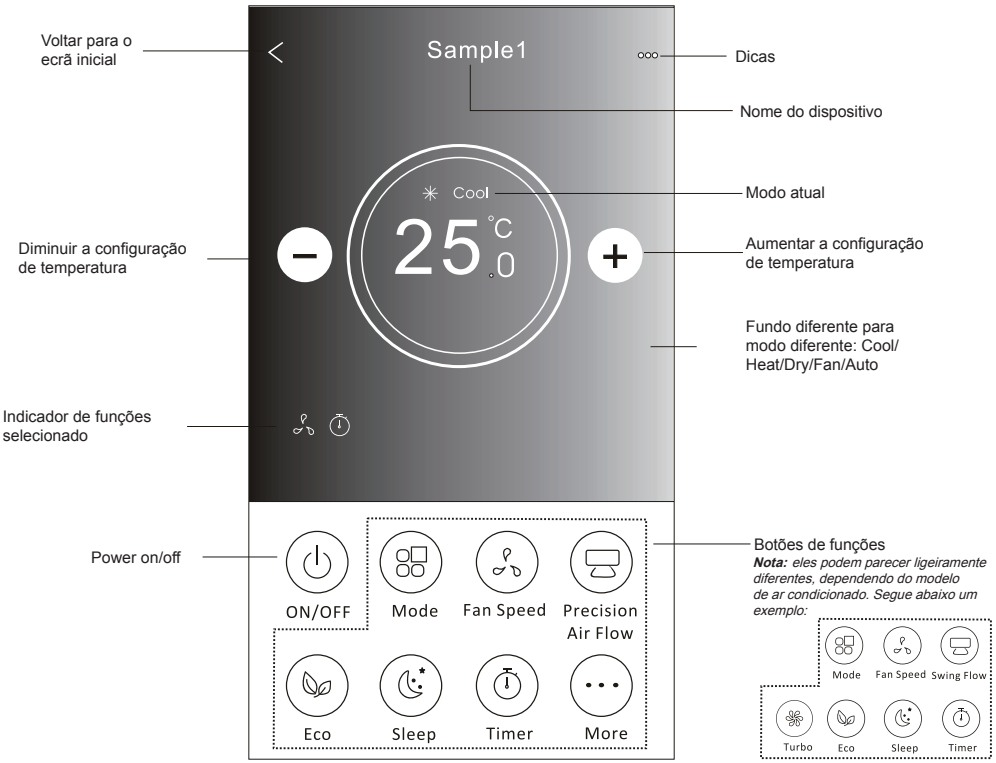

Controlo de ar condicionado

Formulário de controlo 2 - Definição do modo

1. Toque no botão Mode.
2. Há 5 modos no ecrã Mode. Toque em um botão para definir a temperatura de funcionamento do ar condicionado.
3. Toque no botão X para voltar à tela de controlo principal.
4. O modo e o fundo serão alterados no ecrã.



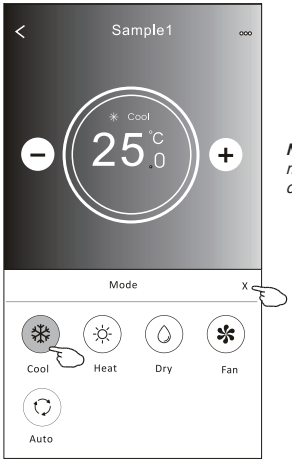

Nota: *leia cuidadosamente os detalhes de cada modo no manual de instruções para controlar mais confortavelmente.*

Formulário de controlo 2 - Selecção de velocidade do ventilador

1. Toque no botão de velocidade do ventilador.
2. Escolha a velocidade desejada e toque nela.
3. Toque no botão X para voltar à tela de controlo principal.
4. O indicador de velocidade selecionada de ventilador aparecerá no ecrã.



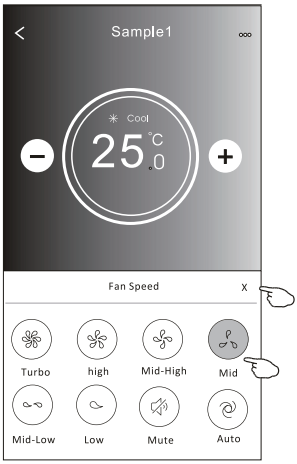

Mode	Fan Speed
Cool	Todas as velocidades
Fan	
Dry	Todas as velocidades
Heat	Todas as velocidades
Auto	Todas as velocidades

Nota:
A velocidade do ventilador não pode ser ajustada em Dry Mode (modo seco).

Nota: *A velocidade do ventilador pode parecer ligeiramente diferente dependendo do modelo do ar condicionado.*
Segue abaixo um exemplo:

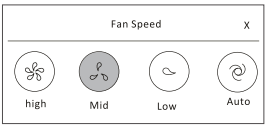

Controlo de ar condicionado

Formulário de controlo 2 - Selecção de velocidade do ventilador

1. Toque botão “Precision Air Flow” ou Swing Flow.
2. Escolha o fluxo de ar desejado e toque nela.
3. Toque no botão em forma de X para voltar à tela de controlo principal.
4. O indicador de fluxo de ar selecionado aparecerá no ecrã.

Nota: *Alguns modelos não possuem ventilação esquerda-direita automática; se você ativá-la, ouvirá um bipe, mas nada ocorrerá.*



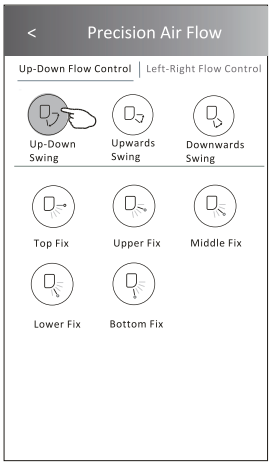

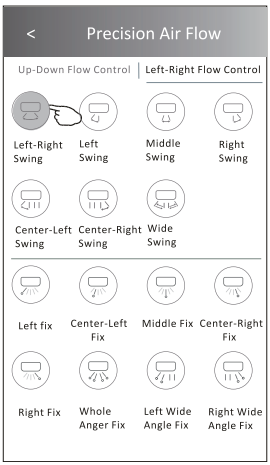

Nota: *O ecrã de controlo principal e o ecrã de fluxo de ar podem aparecer ligeiramente diferentes dependendo do modelo de ar condicionado. Por exemplo:*

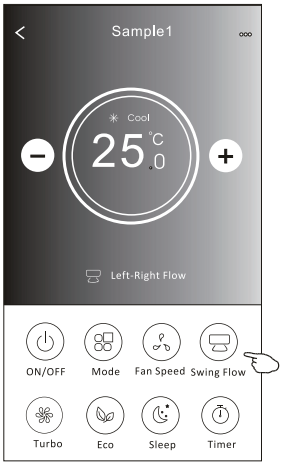

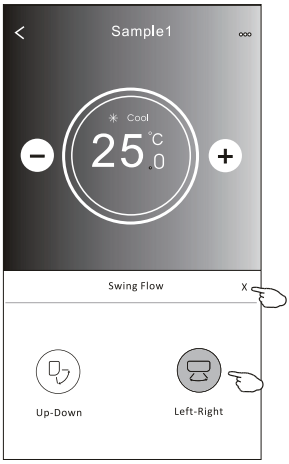

Formulário de controlo 2 - Função ECO

1. No caso da função ECO, basta clicar no botão para ativar a função; o botão se acenderá e o indicador aparecerá no ecrã.
2. Toque novamente para desativar a função.
3. Controlado por temperatura para alguns modelos de ar condicionado:
   No modo de resfriamento, a nova configuração de temperatura será **≥ 26°C**.
   No modo de aquecimento, a nova configuração de temperatura será **≤ 25°C**.

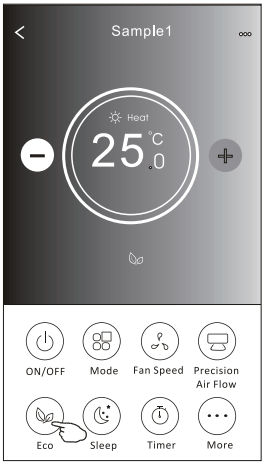

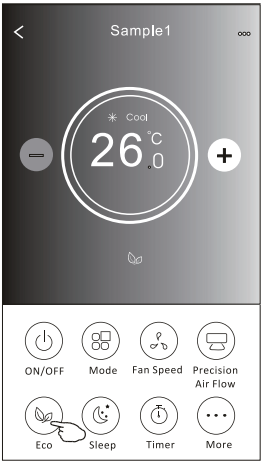

Mode	ECO ativado
Cool	Sim
Fan	
Dry	
Heat	Sim
Auto	

O ECO é desativado no modo Fan / Dry / Auto.

Nota: *O ecrã de controlo principal e o ecrã de método de controlo ECO podem parecer ligeiramente diferentes dependendo do modelo de ar condicionado. Por exemplo:*

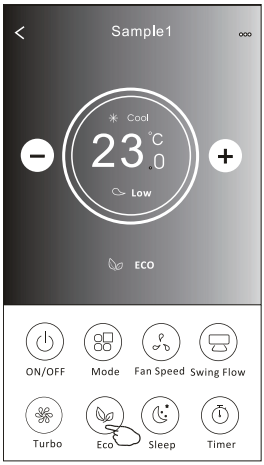

Nota:
O ECO também é desativado no modo Turbo / Sleep no caso de alguns modelos de ar condicionado.

Controlo de ar condicionado

Formulário de controlo 2 - Função Sleep

1. Toque no botão Sleep.
2. Escolha o modo de sleep e toque nele.
3. Toque no botão em forma de X para voltar à tela de controlo principal.
4. O indicador selecionado de dormir aparecerá no ecrã.

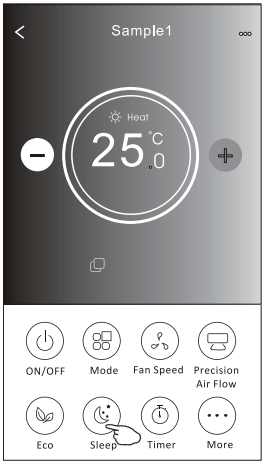

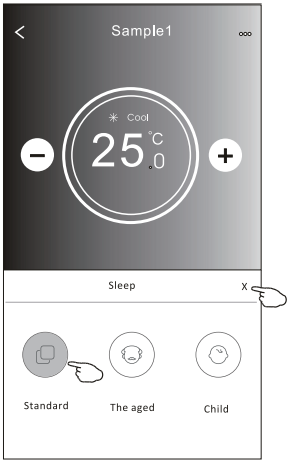

Mode	Sleep ativado
Cool	Sim
Fan	
Dry	
Heat	Sim
Auto	

O modo “Sleep” é desativado no modo Fan / Dry / Auto.

Nota:
A velocidade do controlo principal pode parecer ligeiramente diferente dependendo do modelo do ar condicionado.
Segue abaixo um exemplo:



Nota:
O modo dormir também é desativado no modo Turbo / Sleep no caso de alguns modelos de ar condicionado.

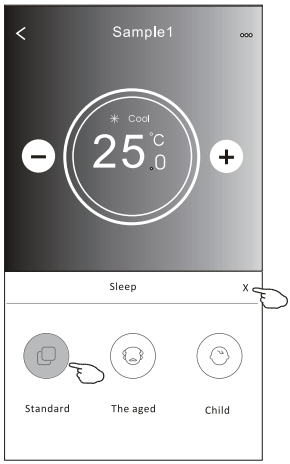

Controlo de ar condicionado

Formulário de controlo 2 - Definição do Timer (on)

1. Toque no botão Timer.
2. Toque em + no canto superior do ecrã principal de Timer.
3. Escolha Time / Repeat / Switch OFF, e toque em Save.
4. O Timer (off) aparecerá no ecrã principal do Timer.



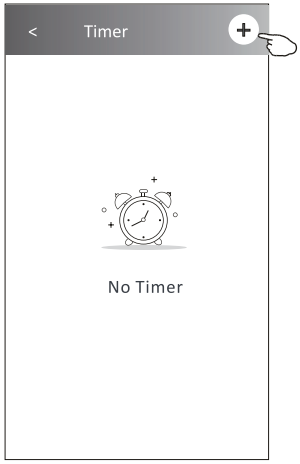

Deslize para cima ou para baixo para selecionar o tempo.

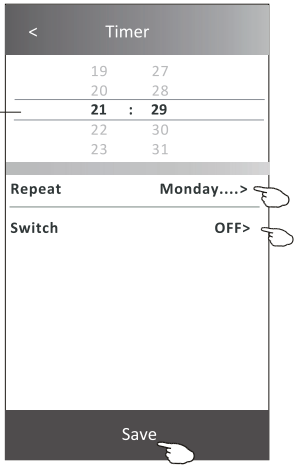

Toque em Repetir > depois toque nos dias de repetição desejados ou Uma vez, depois toque em Confirmar a sua selecção.

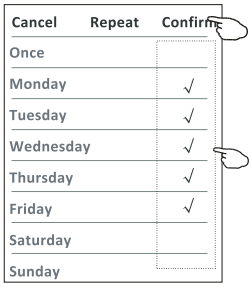

Toque em Switch > e depois deslize o ecrã para escolher ON e Confirm.

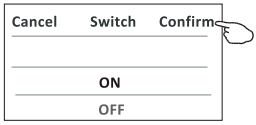



Formulário de controlo 2 - Definição do Timer (off)

1. Toque no botão Timer.
2. Toque em + no canto superior do ecrã principal de Timer.
3. Selecione Time / Repeat Date / Switch (ON) / Temperature / Mode / Fan speed / Air Flow como desejar e então toque em Save.
4. O Timer aparecerá no ecrã principal do Timer.

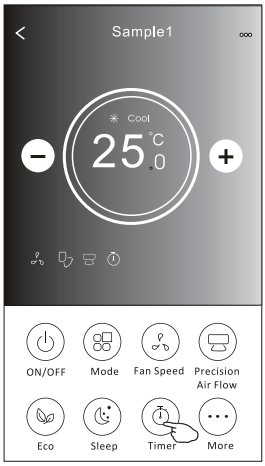

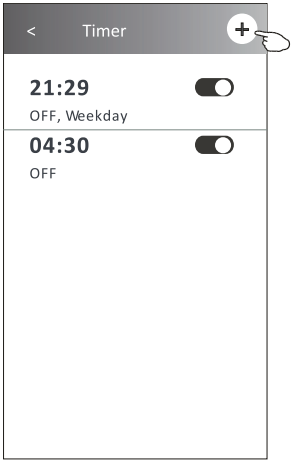

Deslize para cima ou para baixo para selecionar o tempo.

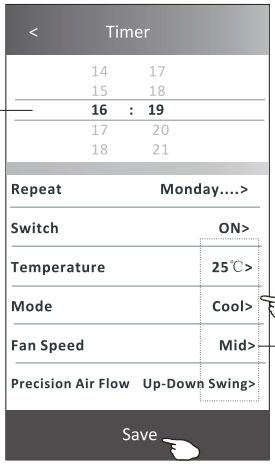

Toque em Repetir > depois toque nos dias de repetição desejados ou Uma vez, depois toque em Confirmar a sua selecção.

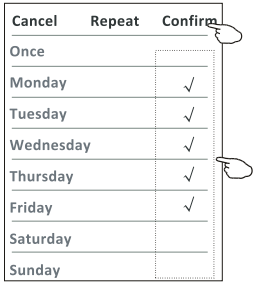

Toque em Switch > e depois deslize o ecrã para escolher ON e Confirm.

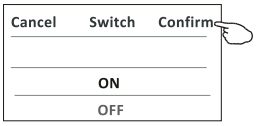

Toque em Temperature / Mode / Fan Speed / Air Flow > item por item e ajuste-os conforme o desejado, de acordo com o capítulo anterior. Em seguida, toque em Confirm.

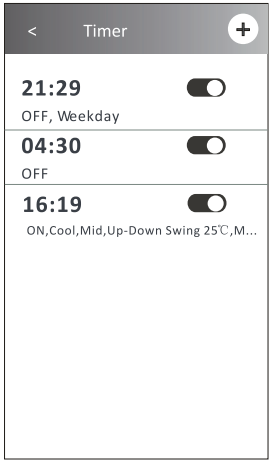

Formulário de controlo 2 - Gestão do Timer

1. Alterar configuração de Timer:
   Toque em qualquer lugar do Timer na barra de lista do temporizador, com exceção da barra de interruptor, para chegar ao ecrã de configuração do temporizador. Em seguida, altere a configuração e toque em Save.
2. Ativar ou desativar Timer:
   Toque na esquerda do interruptor para desativar o Timer.
   Toque na direita do interruptor para ativar o Timer.
3. Deletar o Timer:
   Deslize a barra de lista do Timer da direita para a esquerda até que o botão Delete apareça. Em seguida, clique em Delete.

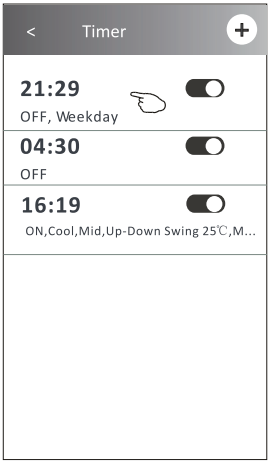

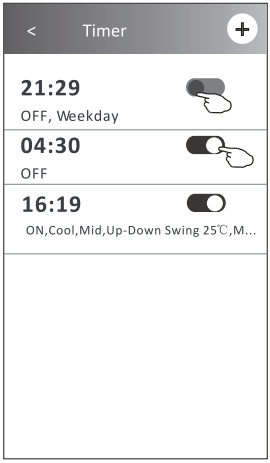

Deslize para a esquerda para desativar o temporizador.

Deslize para a direita para ativar o temporizador.

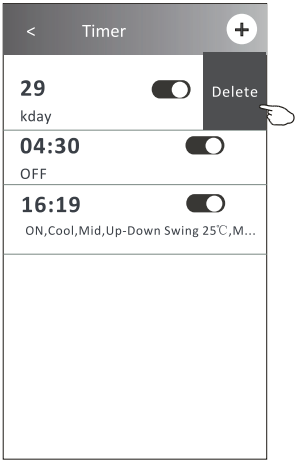

Controlo de ar condicionado

Formulário de controlo 2 - Mais funções

1. Toque no botão More para configurar as funções adicionais se aparecerem no ecrã.



Nota:
Alguns modelos de ar condicionado não possuem esse botão.

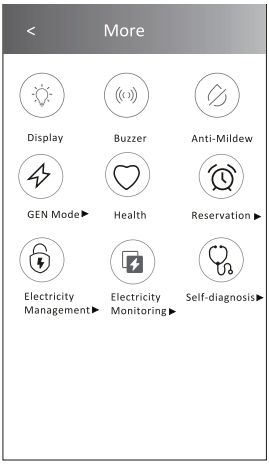

Nota: A aparência pode ser diferente; alguns ícones estarão escondidos se o ar condicionado não tiver essa função ou não ativar essa função no modo atual.

2. Toque em "  " para ativar ou desativar o visor interno de LED.
Display

3. Toque no "  " para ligar/desligar o zumbido ao operar através do APP Wi-Fi.
Buzzer

4. Toque no botão "  " para activar a função Anti-Mildew, se estiver disponível no ecrã. Depois de AC desligar, começará a secar, reduzirá a humidade residual e evitará o bolor, depois de terminar a função, desligar-se-á automaticamente.
Anti-Mildew

5. Toque no botão "  " para ligar/desligar a função saudável, se esta estiver disponível no ecrã, activando a função antibacteriana ionizante.
Health

6. Toque no botão "GEN Mode" se ele aparecer no ecrã.
Nesse modo, você poderá escolher até três tipos de corrente.
O ar condicionado manterá a corrente ideal para economizar energia.

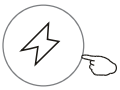
GEN Mode ▶

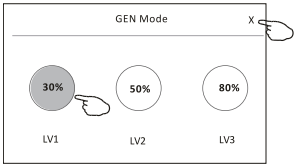

Controlo de ar condicionado

Formulário de controlo 2 - Mais funções

7. Toque no botão "Electricity monitoring" se ele aparecer no ecrã.
   Com essa função, você poderá monitorar o consumo de energia do ar condicionado.

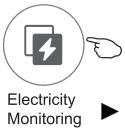

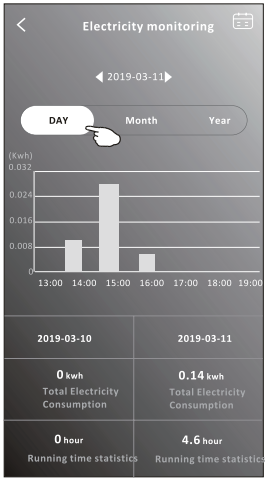

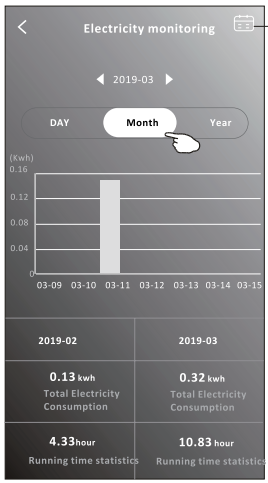

Você pode tocar nesse botão para abrir o calendário e, então, selecionar a data.

8. Toque no botão “  ” se ele aparecer no ecrã.

Self-Cleaning

Verifique os detalhes da função de autolimpeza no manual de instruções do utilizador.

9. Toque no botão "8 °C Heat" se ele aparecer no ecrã.
   Essa função mantém a temperatura ambiente acima de 8 °C.
   Verifique os detalhes da função de aquecimento a 8 °C no manual de instruções do utilizador.



8°C Heat

10. Toque no botão "Reservation" se ele aparecer no ecrã.
    É possível definir o horário, dias de repetição, temperatura, modo, velocidade do ventilador, e fluxo de ar conforme desejado, e clicar em Save para ativar a função.
    O ar condicionado automaticamente lerá as suas configurações no horário definido.

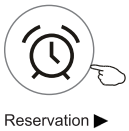

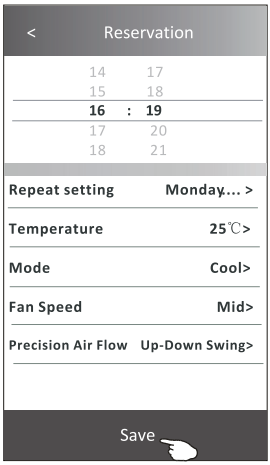

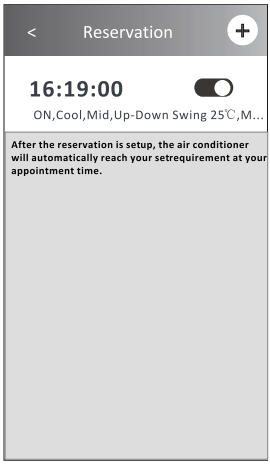

Formulário de controlo 2 - Mais funções

11. Toque no Self-diagnosis se ele aparecer no ecrã.
O ar condicionado se autodiagnosticará, indicando o código de erro e as instruções para resolver o problema, se isso for possível.



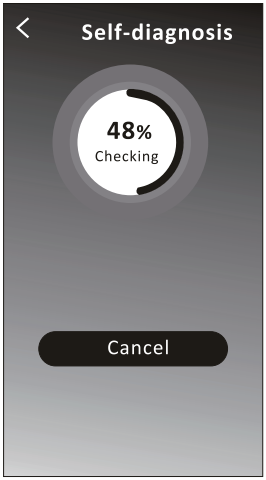

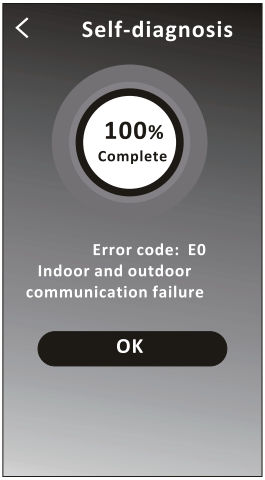

12. Toque no botão “  " se ele aparecer no ecrã.

Essa função permitirá que o ar condicionado ligue / desligue o ecrã automaticamente de acordo com a intensidade de luz.

13. Toque no botão “  " se ele aparecer no ecrã.

Nessa função, o ar condicionado soprará ar suavemente nos micro-orifícios do defletor.

Controlo de ar condicionado

Detalhes e gerenciamento de dispositivo

Toque em ✎ no formulário de controlo 1 ou toque em ... no formulário de controlo 2, entre no ecrã de detalhes do dispositivo.
Aqui, você poderá obter algumas informações úteis e compartilhar o dispositivo com outras contas.
Verifique as imagens e as instruções a seguir cuidadosamente.

Formulário de controlo 1

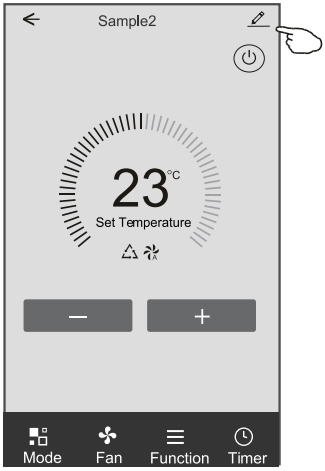

Formulário de controlo 2

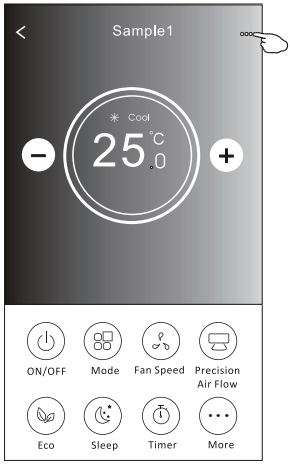

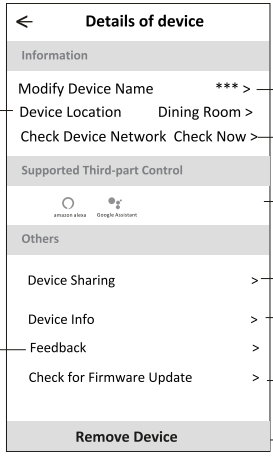

Toque para mudar a localização do dispositivo para outra sala.

Toque para conferir o estado da rede.

Toque para conferir o estado da rede.

Toque para obter a instrução para conectar a Amazon Alexa ou o Google Assistant voice controller.

Toque para compartilhar o dispositivo com outra conta.

Toque para verificar Virtual ID/Wi-Fi name/IP address MAC address/Time Zone/Wi-Fi single strength

Informar o administrador da APP sobre os problemas ou algumas sugestões de MAC address/Time Zone/Wi-Fi single strength

Verificar e atualizar o firmware

Toque para remover o dispositivo. Ele será reiniciado automaticamente ao ser apagado.

Controlo de ar condicionado

Detalhes e gerenciamento de dispositivo

Como compartilhar o dispositivo com outra conta?

1. Toque em “Device Sharing” e abra o ecrã “Device Sharing”.
2. Toque em “Add Sharing”.
3. Selecione a região e digite a conta que deseja compartilhar.
4. Toque em “Completed”. A conta aparecerá na sua lista de compartilhamento.
5. Os membros que receberem o compartilhamento deverão tocar no ecrã principal, deslizá-la para baixo e segurar. Isso atualizará a lista de dispositivos.

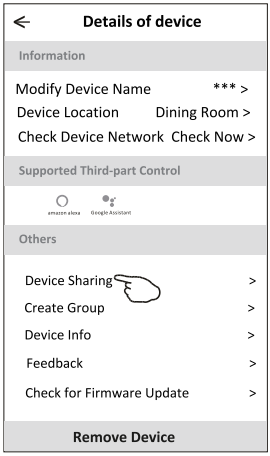

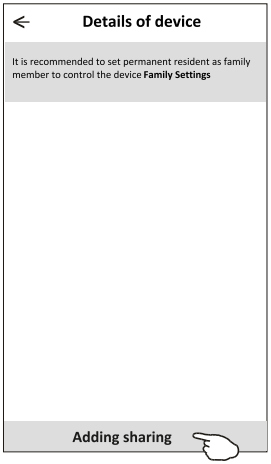





Segure a barra por cerca de 3s. Em seguida, você poderá apagar a conta de compartilhamento.

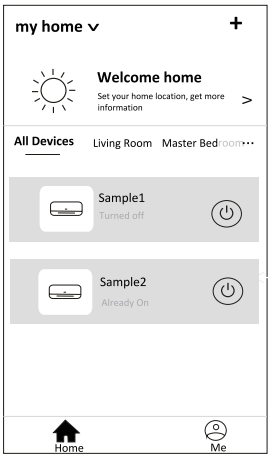

Pressione e deslize para baixo para atualizar a lista de dispositivos.

Gestão de conta

Configuração de perfil de conta

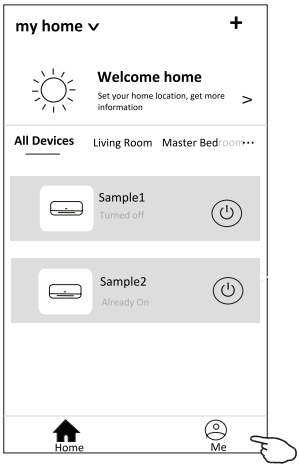

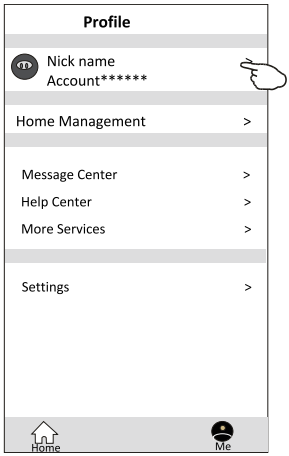

Altere o nome de utilizador

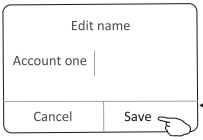

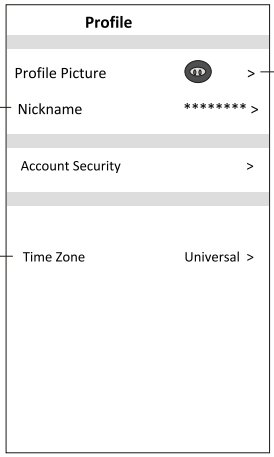

Selecione uma imagem para a sua conta a partir do algum local

Selecione o fuso horário

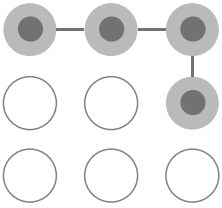

Definir uma senha de padrão para executar o APP.

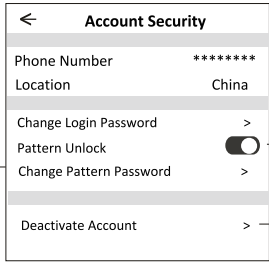

Alterar a senha, como redefinição de senha, na página 7

Toque na chave para ativar ou desativar a senha de padrão.

Desative a conta com cuidado para que todos os dados sejam apagados.

Gestão de conta

Gestão Home (Família)

1. Toque no nome da Home no canto superior esquerdo do ecrã Principal e selecione o Home Management. Ou toque em Me e em Home Management.
2. Toque em uma das famílias da lista de famílias e vá para o ecrã Family Settings.

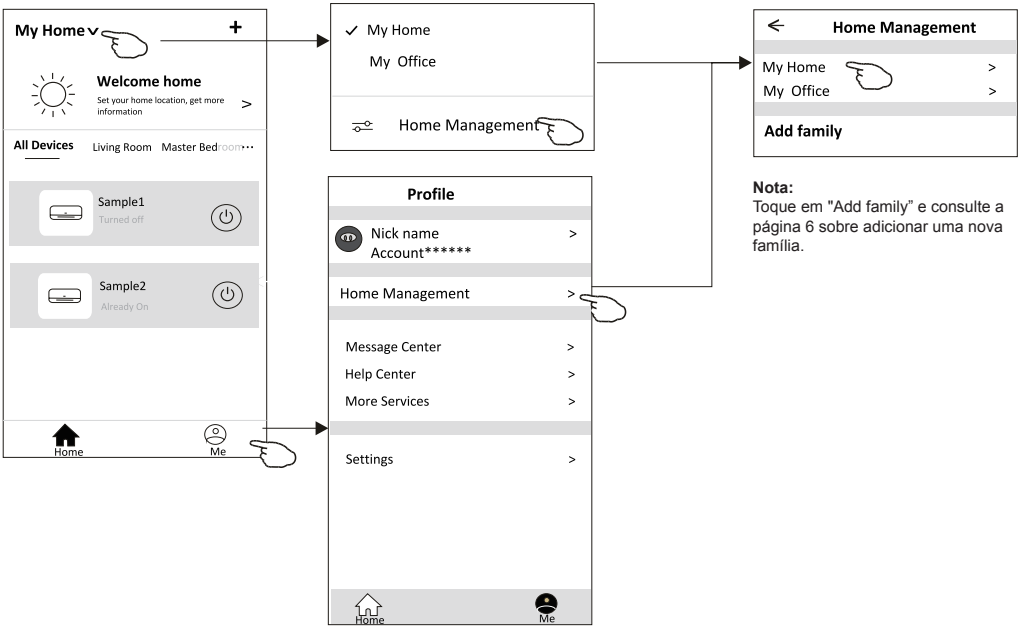

Nota:
Toque em "Add family" e consulte a página 6 sobre adicionar uma nova família.

3. Defina a família de acordo com os indicadores a seguir.

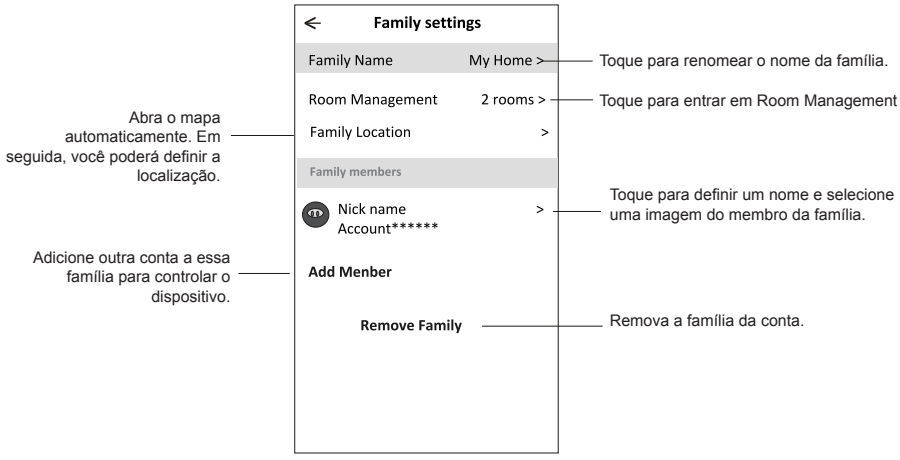

Aviso prévio

1. **Para atualização técnica, pode haver um desvio dos itens reais do que está no manual. Expressamos as nossas desculpas. Consulte o seu produto e APP reais.**
2. **O APP do condicionador de ar inteligente pode ser alterado sem aviso prévio para a melhoria da qualidade e também ser excluído, dependendo das circunstâncias das empresas de manufatura.**
3. **Caso a intensidade do sinal Wi-Fi seja enfraquecida, o Aplicativo inteligente pode ser desconectado. Portanto, certifique-se de que a unidade interna esteja próxima ao roteador sem fio.**
4. **A função do servidor DHCP deve ser ativada para o roteador sem fio.**
5. **A conexão com a Internet pode falhar devido a problemas de firewall. Nesse caso, entre em contato com o seu provedor de serviços de Internet.**
6. **Para a segurança do sistema de telemóvel inteligente e a configuração de rede, certifique-se de que o APP do ar condicionado inteligente seja confiável.**

Resolução de problemas

Descrição	**Análise da causa**
O ar condicionado não pode ser configurado com sucesso	1. Verifique se o roteador WLAN SSID e a senha estão corretos. 2. Verifique se são necessárias configurações adicionais para o roteador WLAN, conforme o mostrado abaixo. 1) Roteador por firewall próprio ou por PC 2) Filtro de endereço MAC 3) SSID oculto 4) Servidor DHCP Reinicie o roteador WLAN, o dispositivo móvel e o ar condicionado módulo WLAN), conecte o ar condicionado e o modo CF novamente. Antes de reiniciar, verifique se ninguém está conectado ao mesmo ar condicionado.
O telemóvel não pode controlar o ar condicionado	1. Quando o ar condicionado (módulo WLAN) for reiniciado e o APP mostrar a remoção de dispositivo, ignorar essa confirmação fará com que o dispositivo móvel perca as permissões de controlo do ar condicionado. Será necessário conectar o ar condicionado ao modo CF novamente. 2. Caso haja uma falha de energia, o dispositivo móvel perderá o controlo de permissões do ar condicionado por três minutos após uma falha de energia. As notificações agora serão mostradas para o dispositivo móvel. Se você não puder controlar o APP do ar condicionado mesmo após a energia voltar, será necessário conectar o ar condicionado ao modo CF novamente.
O telemóvel não consegue encontrar o ar condicionado	1. Visor do ar condicionado está desligado. Verifique as seguintes condições. 1) O ar condicionado foi reconfigurado. 2) O ar condicionado está desligado. 3) Roteador sem energia. 4) O ar condicionado não se pode conectar ao roteador. 5) O ar condicionado não pode se conectar à rede pelo roteador. 6) O dispositivo móvel não pode se conectar à rede. 2. Após adicionar o dispositivo, será removido da lista. Pressione e deslize para baixo para atualizar a lista de dispositivos. Se não houver mudança, desligue o APP e tente novamente.